À voir sur le parcours

Offices de tourisme

Office de tourisme de l'agglomération du Puy-en-Velay
04 71 09 38 41 • contact@lepuyenvelay-tourisme.fr
www.lepuyenvelay-tourisme.fr

Office de tourisme Sucs et Loire Bureau d'Yssingeaux
04 71 59 10 76 • bienvenue@sucsetloire-tourisme.fr
www.sucsetloire-tourisme.fr

Office de tourisme Haut Pays du Velay Bureau de Montfaucon-en-Velay
04 71 59 95 73 • tourisme@hautpaysduvelay.fr
www.hautpaysduvelay-tourisme.fr

Office de tourisme du Pilat Bureau de Bourg-Argental
04 77 39 63 49 • bureau.bourgargental@pilat-tourisme.fr
www.pilat-tourisme.fr

Office de tourisme Ardèche Grand Air Bureau d'Annonay
04 75 33 24 51 • contact@ardechegrandair.com
www.ardechegrandair.com

Office de tourisme Porte de DrômArdèche Hauterives
04 75 23 45 33
www.autour-du-palais-ideal.fr

Infos & actualités

Préparez votre aventure sur **www.viafluvia.fr** et rejoignez-nous sur **Facebook, Instagram & YouTube**

PARTAGEZ VOS PLUS BEAUX SOUVENIRS AVEC #viafluvia !

Loueurs / réparateurs

Retrouvez nos prestataires ici : **www.viafluvia.fr/votre-voyage**

ÉQUIPEMENTS VÉLO

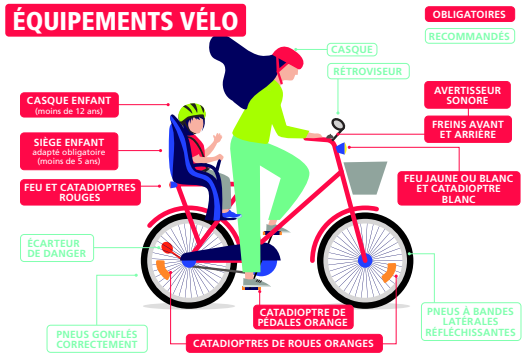

Label Accueil vélo

Retrouvez nos prestataires accueil vélo sur **www.francevelotourisme.com/accueil-velo** et sur notre site internet **www.viafluvia.fr** qui vous garantissent un accueil de qualité et des services adaptés au cyclotourisme.

Séjours Clés en Main

Profitez d'une expérience sans stress !
Découvrez nos itinéraires tout compris en scannant ce QR code.

Règles de bonne conduite

Une véloroute est soumise à **l'application du code de la route**, à vous de l'appliquer !

Nos amis les chiens doivent être **tenus en laisse** sans barrer la route aux usagers. Merci de ramasser leurs déjections.

Des agriculteurs travaillent autour de la Via Fluvia, **ne pénétrez pas sur les parcelles agricoles** et profitez du passage de troupeaux pour faire une pause !

Marcheurs, cyclistes, rollers, trottinettes, personnes à mobilité réduite, etc., la **Via Fluvia est ouverte à tous**. Objet de loisirs, le partage de la voie entre les différentes pratiques se doit d'être **respectueux**, chacun à sa place.

Il est **interdit de faire des feux de bois, barbecue** ou autre emploi du feu sur la Via Fluvia.

Évitez les accidents inutiles en **tenant votre droite** pour laisser suffisamment de place à tous les usagers, qui peuvent arriver d'en face ou vous dépasser…

Les **déchets** sont à jeter dans les **poubelles**.

Amis cyclistes n'oubliez pas d'**avertir de votre venue** (sonnette obligatoire) et de **ralentir** à proximité de piétons et chicanes.

Véloroute

Une véloroute est un itinéraire cyclable qui emprunte tous types de voies, y compris celles partagées avec des véhicules. Sécurisée par des délimitations et aménagements, elle reste néanmoins peu empruntée par les véhicules motorisés.

Voie verte

Une Voie Verte est un aménagement en site propre réservé à la circulation non motorisée. Elle est destinée aux piétons, aux cyclistes, aux rollers, aux personnes à mobilité réduite…

Jouez sur la Via Fluvia !

Venez résoudre le Sortilège enchanté de la Via Fluvia à pied ou à vélo ! Les livrets de jeux sont gratuits et disponibles toute l'année dans les offices de tourisme du Puy-en-Velay, Yssingeaux, Montfaucon-en-Velay, Bourg- Argental, Annonay et Hauterives.

Toutes les infos sont à retrouver sur viafluvia.fr, rubrique « jeux » ! *(à partir de 8 ans)*

COMMENT VENIR

LE PUY-EN-VELAY
Pôle d'échanges intermodal :
TER et cars Région interurbains :
www.laregionvoustransporte.fr/departements/transports-interurbains-de-la-haute-loire

- Ligne cars Région L17 vers Bourg-Argental et Saint- Etienne
- Ligne cars Région X75 vers Lyon par le Péage de Roussillon

ANNONAY
Gare routière
46 avenue de l'Europe
- Ligne cars Région L17 vers Bourg-Argental et Saint- Etienne

YSSINGEAUX
Gare routière
Ligne cars Région H30 vers le Puy-en-Velay et Saint-Etienne

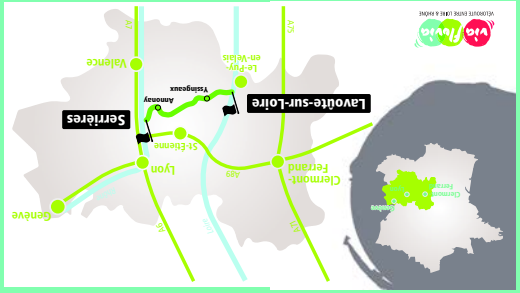

Crédit photos :
©Un Monde a Velo,
©Oxygenerebone,
©L Besolme/ Via Fluvia,
©L Fraq,
©L Olivier/MDDT 43,
©Elsbonbonsdejulien,
©Lumerce Bertrel,
©Lesphotosbymoi,
©L Damase photographie,
©R. Vezin photographe,
©S Dudoux Quarantz,
©C Besolme/ Via Fluvia,
©Lucie Ortega,
Création : LG Communication - 03/2025

www.viafluvia.fr

Ce dépliant est cofinancé par l'Union Européenne. L'Europe s'engage dans le Massif Central avec le fonds européen de développement régional.
La Région Auvergne-Rhône-Alpes
Haute-Loire LE DÉPARTEMENT

Une expérience nature à 360°

À travers la Haute-Loire, la Loire et l'Ardèche !

La Via Fluvia est un vrai voyage, une immersion en pleine nature, accessible et sportive à la fois et où tout enchante le regard. Faune, flore, paysages : une expérience à 360° sur les traces de l'ancienne voie de chemin de fer du mythique train à vapeur « La Galoche ».

Notre véloroute reliera à terme deux fleuves : la Loire au Rhône, sur environ 120 kilomètres !

Débutant ou confirmé, en famille ou entre amis, c'est un spectacle riche en paysages qu'offre la Via Fluvia. Ses décors évoluent au fil des kilomètres entre vallées profondes, volcans endormis, intenses forêts et montagnes vertigineuses…

Un tronçon se termine avec une seule envie : parcourir le suivant !

Info Travaux & Tracé

Retrouvez toutes les informations sur les travaux en cours et les mises à jour du tracé en scannant ce QR code !

Itinéraire BIS

disponible ici

Grille des distances complète

	Lavoûte-sur-Loire	Rosières	Yssingeaux	Raucoules	Montfaucon-en-Velay	Riotord (Chalet)	St-Sauveur-en-Rue (la Gare)	St-Marcel-lès-Annonay	Annonay (centre)	Vernosc-Lès-Annonay	Serrières	Cance (Sarras)
Lavoûte-sur-Loire		7,5	22,6	43,1	46,5	58,6	71,2	85,8	95,3	104,2	121,2 (non-réalisé)	115,2
Rosières			15,1	35,6	39	51,1	63,7	78,3	87,8	96,7	113,7 (non-réalisé)	107,7
Yssingeaux				20,5	23,9	36	48,6	63,2	72,7	81,6	98,6 (non-réalisé)	92,6
Raucoules					3,4	15,5	28,1	42,7	52,2	61,1	78,1 (non-réalisé)	72,1
Montfaucon-en-Velay						12,1	24,7	39,3	48,8	57,7	74,7 (non-réalisé)	68,7
Riotord (Chalet)							12,6	27,2	36,7	45,6	62,6 (non-réalisé)	56,6
St-Sauveur-en-Rue (la Gare)								13,6	23,1	32	50 (non-réalisé)	44
St-Marcel-lès-Annonay									9,5	18,4	36,4 (non-réalisé)	30,4
Annonay (centre)										8,9	26,9 (non-réalisé)	20,9
Vernosc-Lès-Annonay											18 (non-réalisé)	12
Serrières												12
Cance (Sarras)												

Distances en km

Itinéraire conseillé

Type de voies cyclables

- Voie verte
- Véloroute
- Itinéraire en cours d'étude ou de travaux
- Point Kilométrique

Points d'intérêts

- 1 Point d'interêt touristique
- Point d'information touristique
- Aire de départ (équipée de parking et table de pique-nique. Point d'eau et WC sur place ou dans le bourg le plus proche)
- Point d'eau (fermeture possible en période hivernale)
- Gare SNCF
- Location vélo/VTT
- Borne de recharge vélo
- Station de réparation autonome
- Aire de camping-car

Profil altimétrique

Lavoûte-sur-Loire 568m — Rosières 666m — St-Julien-du-Pinet (la Gare) 896m — Yssingeaux (parking de l'Antreuil gare routière) 835m — Grazac 792m — Raucoules (Gare - Oumey) 864m — Montfaucon en-Velay 911m — Dunières 790m — Riotord 914m — St-Sauveur-en-Rue (Les Chavannes) 859m — Les Bénévis (parking) 608m — Saint-Marcel lès-Annonay 446m — Annonay 328m — Annonay (Vissenty) 382m — Vernosc lès-Annonay (Lac de Vert) 350m — Serrières (Berges) 140m — Serrières (Pont) 145m

102 km