le PUY en VELAY

CAPITALE DES CHEMINS DE SAINT-JACQUES UNESCO

LE PUY-EN-VELAY
en Auvergne-Rhône-Alpes
Spécial groupes

France

VILLES & PAYS D'ART & D'HISTOIRE

www.lepuyenvelay-tourisme.fr
Informations et réservations
Tél. 04 71 09 38 41 - Mail : visites-tourisme@lepuyenvelay.fr

Sites touristiques emblématiques Auvergne-Rhône-Alpes

Le Puy-en-Velay et sa région s'offrent à vous...

Situé en Auvergne-Rhône-Alpes, point de départ historique du chemin de Saint-Jacques-de-Compostelle en Espagne, le bassin du Puy-en-Velay est avant tout un site exceptionnel.

Préservé des atteintes du temps, la ville réserve bien des surprises aux visiteurs.

Dans un environnement naturel préservé, venez découvrir un territoire authentique et attachant dont le volcanisme a façonné la beauté des paysages et où l'homme a édifié des monuments civils et religieux (châteaux, églises, abbayes...) parmi les plus étonnants de France.

RENSEIGNEMENTS - RÉSERVATIONS

OFFICE DE TOURISME DE LA COMMUNAUTÉ D'AGGLOMÉRATION DU PUY-EN-VELAY

04 71 09 38 41
visites-tourisme@lepuyenvelay.fr
www.lepuyenvelay-tourisme.fr

Les réservations doivent être obligatoirement confirmées par écrit et accompagnées d'un acompte.

Immatriculation tourisme n° IM043120001 du 2 mars 2021.

Brochure éditée par l'Office de Tourisme de la Communauté d'agglomération du Puy-en-Velay.
Crédit photos : Luc Olivier/Maison du Tourisme de la Haute-Loire, Drone évasion, J. et J.-P. Grimaud, A. Rabeyrin, Ph. Bousseaud, Agence Trenta, Le Camino, Laurence Barruel, Atelier Conservatoire de la Dentelle, Le Puy-en-Velay Tourisme, C. Rablat, Projet Chaise Dieu, D. Aubrey, Musée Crozatier, Adobe stock, S. Falcon, Freepik.com, Joana Vasconcelos / Adagp, Paris, 2021, MAD, Paris / Laurent-Sully Jaulmes / Niki Charitable Art Foundation /Adagp, Paris 2021, Clarisse Delabeye, Clermont-Ferrand, musée d'art Roger-Quilliot [MARQ], cliché Thibaut Mazen, La Mort de Cléopâtre, Luca Giordano (1634-1705) - Vers 1700, Huile sur toile - Clermont-Ferrand, musée d'art Roger-Quilliot.
Document non contractuel - Ne pas jeter sur la voie publique.
Édition 2023.

Axilette Alexis (1860-1931)
Portrait de l'artiste - 1907 - Paris, musée d'Orsay
Photo (C) RMN-Grand Palais (musée d'Orsay) / Hervé Lewandowski

Cézanne Paul (1839-1906)
Portrait de l'artiste - Paris, musée d'Orsay
Photo (C) RMN-Grand Palais (musée d'Orsay) / Hervé Lewandowski

Van Gogh Vincent (1853-1890)
Portrait de l'artiste - Paris, musée d'Orsay
Photo (C) Musée d'Orsay, Dist. RMN-Grand Palais / Patrice Schmidt

Création : agence de communication print & web studio N°3
06 83 33 34 53 - www.studioN3.fr

Impression certifiée FSC ®

MIXTE
Papier
FSC® C174460

VISITES GUIDÉES

Visite guidée du Puy-en-Velay ..... 4 et 5
Visite pédestre du Puy-en-Velay et d'un monument de votre choix 6
Découverte de la Chaise-Dieu 8
Demi-journée La Chaise-Dieu 9

DEMI-JOURNÉE

Demi-journée au Puy-en-Velay et son patrimoine exceptionnel 10
Demi-journée, visite musée Crozatier et expo Autoportraits 11
Demi-journée, découverte du Puy-en-Velay, de l'hôtel des Lumières et spectacle Puy de Lumières 12

JOURNÉES

Musée Crozatier et exposition Autoportaits, Hôtel des Lumières et Cathédrale 13
Le Puy-en-Velay, la ville et ses traditions 14
A la découverte du musée Crozatier et des spécialités vellaves 15
Le Puy-en-Velay : destination Lumières 16
Le Puy-en-Velay, capitale du chemin de St Jacques de Compostelle 17
Visite du Puy-en-Velay et distillerie Pagès 18
Du Puy-en-Velay à La Chaise-Dieu 19
Du Puy-en-Velay à la forteresse de Polignac et visite gourmande de la distillerie Pagès 20
Découverte du Puy-en-Velay et de la Forteresse de St-Vidal 21
Le train du Livradois, La Chaise-Dieu et Ambert 22
Abbaye de la Chaise-Dieu et distillerie Saint-Hilaire 23
Abbaye et Jardins 24
La Chaise-Dieu, Lavaudieu et Brioude 25
St Paulien et Allègre : du bourg antique au bourg médiéval 26
Vallée de la Loire : Patrimoine et traditions 27
Au Pays du Général Marquis de La Fayette 28
À la découverte du château de Bouzols et du Monastier/Gazeille 29
Du Puy-en-Velay aux Sources de la Loire 30
Sur les pas de Saint-Jacques 31
Du Puy-en-Velay aux Pays des Justes 32
Au pays des volcans du Velay 33

SÉJOURS

1 jour/1 nuit : Le Puy-en-Velay, ville Lumières 34
2 jours/1 nuit : A la découverte du Puy-en-Velay 36
2 jours/1 nuit : Fêtes Renaissance du Roi de l'Oiseau 38
2 jours/1 nuit : À la découverte du Pays de La Chaise-Dieu 40
3 jours/2 nuits : Sur les pas de Saint-Jacques 42
3 jours/2 nuits : Le Puy-en-Velay, ville sanctuaire 44
4 jours/3 nuits : À la découverte du Pays du Velay 46

Venir au Puy-en-Velay

En voiture

1h de Saint-Etienne - 1h45 de Clermont-Ferrand
1h45 de Lyon - 3h d'Annecy - 2h45 de Grenoble

En bus

Nouveau : un parking spécialement conçu pour accueillir les bus tourismes à la journée et en séjour, entièrement gratuit et navette gratuite pour rejoindre le centre-ville.
Celui-ci se situe au Pôle intermodal.
Avenue Charles Dupuy - 43000 Le Puy-en-Velay

En avion

Aéroport de Loudes - Chaspuzac
(à 15 mn en voiture du Puy-en-Velay)
www.twinjet.fr - 1h de Paris

En train

Gare SNCF du Puy-en-Velay - Pôle intermodal
Place Maréchal Leclerc
43000 Le Puy-en-Velay

L'OFFICE DE TOURISME PARTENAIRE DE VOS PROJETS :

Pour organiser votre séjour, l'Office de Tourisme de l'Agglomération du Puy-en-Velay vous propose une assistance technique professionnelle et vous assure un accueil personnalisé. Nous sommes à votre disposition pour vous conseiller, étudier et réaliser tous vos projets de tourisme culturel, de découverte, technique ou d'affaires.

Dans cette brochure, nous vous proposons :

- **Des sélections de visites, de journées et de séjours.**
- **Les services de guides conférenciers** agréés par le Ministère de la culture.
- **Des prestataires** (restaurants, activités, monuments, hébergements...).

Avec l'Office de Tourisme de l'agglomération du Puy-en-Velay, vous aurez :

- **Un interlocuteur unique** pour un service personnalisé avec une prise en charge totale de l'organisation.
- **Une information fiable et rapide** : notre connaissance de la région et notre expérience vous aideront à construire votre séjour.
- **Un service adapté** à chaque demande.

Soyez les bienvenus !

Le Puy-en-Velay

2h

VISITES GUIDÉES

Quatre formules au choix pour découvrir la ville du Puy-en-Velay Visites guidées

Visite Pédestre sous la conduite d'un guide conférencier

TARIFS
FORFAITAIRES

Tarifs de la prestation du guide conférencier
(maximum 30 personnes)

Visites en français :
- Semaine : **110 €**
- Dimanches et jours fériés : **160 €**

Visites en langues étrangères :
Anglais - Allemand - Hollandais - Espagnol
- Semaine : **140 €**
- Dimanches et jours fériés : **190 €**

Ce tarif comprend :
- Les services d'un guide conférencier pour 2 heures (maximum 30 personnes. Au-delà, la réservation des services d'un deuxième guide est obligatoire.)
- La réservation des prestataires.

Valable toute l'année.

Capitale européenne des chemins de Saint-Jacques-de-Compostelle, le Puy-en-Velay est un site exceptionnel. Accueil de votre groupe par un guide conférencier et départ pour un circuit pédestre au coeur du secteur sauvegardé.

Découverte des éléments architecturaux des anciennes demeures, portes sculptées... La Cathédrale Notre-Dame du Puy, chef d'œuvre d'art roman, inscrite au patrimoine mondial de l'humanité par l'UNESCO au titre des chemins de Saint-Jacques-de-Compostelle.
Vous découvrirez l'histoire d'une ville sanctuaire et de pèlerinages, carrefour de la randonnée, point de départ de la Via Podiensis, GR 65 vers Saint-Jacques-de-Compostelle ; une ville où la tradition dentellière perdure. Une promenade au cœur d'une cité millénaire.

Visite du Puy-en-Velay avec un circuit en petit train touristique

Le petit train touristique

14€ PAR PERS. BASE 20 PERS.

Circuit commenté en petit train touristique (35 mn) avec dépose du groupe en vieille ville. Poursuite par la visite pédestre du secteur sauvegardé et de la Cathédrale sous la conduite d'un guide conférencier.

Capacité du petit train touristique : 54 places.

Ce tarif comprend :
- La réservation des prestataires.
- Un circuit commenté en petit train touristique de 35 mn.
- La prestation d'un guide conférencier pour 1h30.

Possibilité d'inverser le programme en fonction des disponibilités du petit train touristique.

Valable d'avril à octobre.

Visite guidée du quartier cathédral du Puy-en-Velay sur la thématique médiévale - Durée : 1h30

Visite médiévale de la ville haute du Puy et de la Cathédrale- Durée : 1h30
Visitez LE PUY-EN-VELAY autrement...
Entre mythes et réalités... Venez vivre une expérience unique ! Vous saurez tout sur ce qui a façonné l'histoire de la capitale du Velay au Moyen Âge, construction de la cathédrale, anecdotes, symboles...
En suivant votre guide en tenue d'époque médiévale venez découvrir le quartier de la ville haute du Puy et sa Cathédrale. Arpentez les ruelles, plongez dans l'histoire médiévale du Puy. Découvrez le temps des cathédrales, partez sur la trace des grands pèlerinages. Laissez-vous conter l'histoire de cette ville, grande destination mariale qui a vu passer la plupart des rois de France

Ce tarif comprend :
- La réservation des prestataires.
- La prestation d'un guide conférencier pour 1h30.

Valable toute l'année.

160€ BASE 30 PERS.

Il était une fois... Au crépuscule... Les monuments du Puy-en-Velay en Lumières - Durée : 1h30

Visite nocturne. Accueil de votre groupe par un guide et départ pour un circuit pédestre découverte du **spectacle Puy de Lumières**. Un parcours entre ville basse et haute retracera l'histoire du Puy-en-Velay à travers diverses thématiques : le volcanisme, ses pages d'histoire, la culture, le patrimoine architectural, dans une scénographie éblouissante.

Parcourez la ville pour découvrir un spectacle de mise en lumière parmi 7 sites majeurs : la Cathédrale, la chapelle Saint-Alexis, le rocher Saint-Michel, la place du Plot, la mairie, le théâtre et le musée Crozatier.

6€ PAR PERS. BASE 25 PERS.

Ce tarif comprend :
- Les services d'un guide.

Valable du 1er juillet au 9 septembre.
Tous les soirs. Spectacle de la tombée de la nuit jusqu'à minuit.

La mairie

Le Puy-en-Velay

3h

Ces tarifs comprennent :
- Les services d'un guide conférencier
- La réservation des prestataires
- L'entrée du monument choisi
- Tarif à partir de 25 personnes.

Supplément langues étrangères, nous consulter.

Valable toute l'année en fonction des horaires d'ouverture des monuments.

Cathédrale Notre Dame-de-France

Visite guidée du Puy-en-Velay + le monument de votre choix

Découverte de la ville avec un guide conférencier

Capitale européenne des chemins de Saint-Jacques-de-Compostelle, Le Puy-en-Velay est un site exceptionnel.

Accueil de votre groupe par un guide conférencier et départ pour un circuit pédestre au cœur du secteur sauvegardé. Découverte des éléments architecturaux des anciennes demeures, portes sculptées, tourelles...

Visite de la Cathédrale Notre-Dame du Puy, chef d'œuvre d'art roman, inscrite au patrimoine mondial de l'humanité par l'UNESCO au titre des chemins de Saint-Jacques-de-Compostelle. Elle présente diverses influences dues aux apports de l'Orient et de l'Espagne Mauresque.

Choisissez le monument à intégrer à votre visite parmi :

- Le musée Crozatier
- Hôtel des Lumières à l'Hôtel Dieu
- Le Cloître de la Cathédrale
- Le Conservatoire National de la Dentelle
- Le rocher Saint-Michel d'Aiguilhe
- Terre de Géants à la Chapelle Numérique
- Le centre d'enseignement de la Dentelle
- Le Rocher Corneille et le statue monumentale Notre-Dame de France
- Le Camino

Choisissez le monument à intégrer à votre visite parmi les 9 monuments ci-dessous

15€ PAR PERS.

• **Hôtel des Lumières et son espace Art et Patrimoine :**
L'hôtel des Lumières est un centre d'art numérique. Il dévoile trois scénographies immersives. Unique en France, **Compostela** - la chapelle en lumières emmènera les visiteurs dans une scénographie inédite.
Liberté, je dessine ton nom.
Léonard de Vinci, immersive expérience.

12€ PAR PERS.

• **Le centre d'enseignement de la dentelle aux fuseaux** poursuit deux missions : le maintien de la tradition et de la pratique par l'enseignement et la sauvegarde du patrimoine dentellier, expositions de dentelles anciennes et contemporaines.
Chaque année, une exposition à thème est présentée.
En 2023 : "Blanc Bleu Bois" du 8 avril au 5 novembre".

8€ PAR PERS.

• **Atelier Conservatoire National de la Dentelle :** créé en 1976, l'Atelier Conservatoire National de la Dentelle est rattaché aux collections du **Mobilier National.** Il est chargé de maintenir les techniques de la dentelle aux fuseaux (mise en carte, conception, finition et montage). Des pièces de grande qualité artistique ainsi créées, entrent dans les collections du Mobilier National *(ouverture : les mardis et jeudis après-midi et le mercredi matin).*

11€ PAR PERS.

• **Le rocher et la chapelle Saint-Michel d'Aiguilhe :** Issu du volcanisme, le Rocher (d'une hauteur de 82 m) et la Chapelle Saint-Michel d'Aiguilhe (classée Monument Historique dès 1840) constituent un ensemble exceptionnel.
Une prouesse technique et humaine.
Un écran de 32 m² donne l'illusion de se promener sur le site.

17€ PAR PERS.

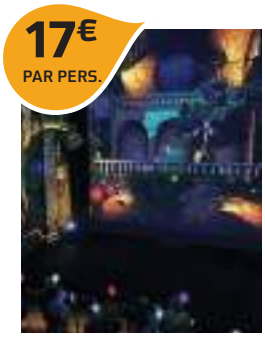

Terre de Géants
Spectacle numérique. Aux côtés d'Alice, venez en aide à Alec le géant, gardien des légendes et des secrets du département. Embarquez à bord de l'aéronef et décollez pour une expérience surprenante et immersive.

10€ PAR PERS.

• **Le rocher Corneille et la statue monumentale Notre-Dame de France :**
Performance technique, la statue a été érigée en 1860. Oeuvre de Jean-Marie Bonnassieux, elle mesure 22.70 m de haut et pèse 835 tonnes. Le rocher Corneille, point culminant du bassin ponot, offre un panorama unique à 360° sur la Cathédrale, la ville et la région.

13€ PAR PERS.

• **Le Cloître de la Cathédrale et son exposition Ors et broderies** : Cet ensemble cathédral majeur a conservé une grande partie de ses constructions médiévales, réunies par un cloître roman d'une grande richesse. Un parcours de visite permet de comprendre cet ensemble complexe. Découvrez également une collection de broderies liturgiques (donation Cougard-Fruman).

10€ PAR PERS.

• **Le Camino :**
Espace muséographique installé dans l'hôtel Saint-Vidal au cœur historique du Puy-en-Velay, 4 étages pour un Saint-Jacques virtuel et vivant.
Empruntez le chemin des étoiles et vivez les étapes de la route vers Saint-Jacques-de-Compostelle.

14€ PAR PERS.

• **Musée Crozatier:**
Ce musée encyclopédique se divise en 4 grandes galeries :
> La galerie **historique** (histoire vellave de la Préhistoire à la Renaissance).
> La galerie du **Velay** (pèlerinages ancestraux, dentelle, verrerie...)
> Galerie des **Beaux-Arts**.
> Galerie des **sciences et des techniques** (paléontologie et histoire naturelle, mécaniques...). **En 2023 : exposition "Autoportraits, de Cézanne à Van Gogh".**

Abbatiale La Chaise-Dieu

• VISITE DU BOURG MÉDIÉVAL EN 1h
Visites en français :
2,50€ / pers. en semaine
Base 25 personnes

• VISITE DE L'ABBATIALE ET DU PARCOURS MUSÉOGRAPHIQUE DE L'ABBAYE EN 2h
(droit d'entrée inclus)
Visites en français :
11€ / pers. en semaine
Base 25 personnes

Ce tarif comprend :
- La prestation d'un guide conférencier

Circuit pédestre.
Valable toute l'année sauf les dimanches matins et les jours fériés en raison des offices religieux et sauf en période du Festival de musique se déroulant dans l'abbatiale la deuxième quinzaine d'août. Supplément dimanches et fériés ainsi que langues étrangères : nous consulter.

Découverte de la Chaise-Dieu

VISITE DE L'ABBAYE À TRAVERS SON HISTOIRE ET SES TRÉSORS PATRIMONIAUX (DURÉE 2h)

Accompagnés par un guide conférencier, découvrez l'impressionnante église abbatiale gothique du 14ème siècle abritant le tombeau de marbre du Pape Clément VI, les 144 stalles sculptées du chœur des moines, le jubé gothique flamboyant, le buffet d'orgues majestueux et la célèbre fresque murale « danse macabre » du 15ème siècle. Admirez le cloître et ses galeries pour rejoindre ensuite la Chapelle Notre-Dame du Collège entièrement rénovée abritant les 14 tapisseries flamandes du 16ème siècle classées Monument Historique depuis 1840 et Trésor national. Terminez par l'acoustique étonnante de la salle de l'écho où de nombreux secrets sont murmurés...

VISITE DU BOURG MÉDIÉVAL (DURÉE 1h)

Découvrez l'histoire de ce bourg blotti sous son abbaye à travers ses ruelles, ses fontaines, ses maisons aux façades ornées de mascarons, bretèches et blasons dont une très belle maison romane du 13ème siècle et sa baie géminée ainsi qu'une maison fortifiée du 16ème siècle s'insérant dans les anciens remparts. Terminez la découverte de ce site par les extérieurs des bâtiments abbatiaux et l'organisation de la vie monastique de cette abbaye bénédictine millénaire : réfectoire, cadran solaire, places, anciennes écuries, porte rouge du For et Tour Clémentine n'auront plus aucun secret pour vous...

Abbatiale Saint-Robert

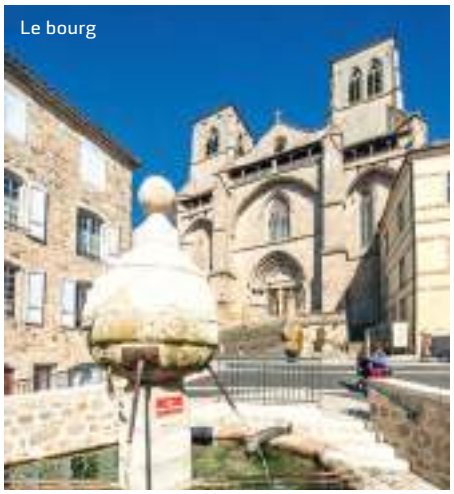

Le bourg

Tapisserie Flamande

À PARTIR DE
43€/pers.
BASE 25 PERSONNES
REPAS INCLUS

Propositions de menus à la demande

Ce tarif comprend :
- La visite guidée de 2h et le droit d'entrée à l'abbaye de La Chaise-Dieu
- Un déjeuner dans un restaurant avec 1/4 de vin et 1 café ou infusion par personne
- La réservation des prestations
- Une gratuité chauffeur.

Ce tarif ne comprend pas :
- Le transport
- Les dépenses personnelles.

Valable toute l'année sauf les dimanches matins et les jours fériés en raison des offices religieux et sauf en période du Festival de musique se déroulant dans l'abbatiale la deuxième quinzaine d'août. Supplément dimanches et fériés ainsi que langues étrangères : nous consulter.

Demi-journée La Chaise-Dieu

Découverte avec un guide conférencier d'une cité au patrimoine historique et architectural exceptionnel.

Matin ou après-midi

Visite de l'abbaye à travers son histoire et ses trésors patrimoniaux (Durée 2H)
Découvrez l'impressionnante église abbatiale gothique du 14ème siècle abritant le tombeau de marbre du Pape Clément VI, les 144 stalles sculptées du chœur des moines, le jubé gothique flamboyant, le buffet d'orgues majestueux et la célèbre fresque murale « danse macabre » du 15ème siècle.

Admirez le cloître et ses galeries pour rejoindre ensuite la Chapelle Notre-Dame du Collège entièrement rénovée abritant les 14 tapisseries flamandes du 16ème siècle classées Monument Historique depuis 1840 et Trésor national. Terminez par l'acoustique étonnante de la salle de l'écho où de nombreux secrets sont murmurés...

12h

Déjeuner dans un restaurant casadéen.

Cloître

Danse Macabre

Vue d'ensemble Le Puy-en-Velay

À PARTIR DE
36€/pers.
BASE 25 PERSONNES
REPAS INCLUS

DEMI-JOURNÉE

Propositions de menus à la demande

Ce tarif comprend :
- Un repas pris au restaurant avec 1/4 de vin et 1 café inclus
- La prestation d'un guide conférencier pour 2h avant ou après le déjeuner
- La réservation des prestataires.

Ce tarif ne comprend pas :
- Le transport
- Les dépenses personnelles

Possibilité de réserver la visite le matin ou l'après-midi.
Valable toute l'année.

Cathédrale Notre-Dame

Demi-journée : Le Puy-en-Velay et son patrimoine exceptionnel

Découverte avec un guide conférencier d'une cité au patrimoine historique et architectural exceptionnel.

Matin ou après-midi

Accueil par le guide et départ pour une **visite pédestre du secteur sauvegardé et de la Cathédrale Notre-Dame du Puy-en-Velay**, chef d'œuvre d'art roman, inscrite au patrimoine mondial de l'humanité par l'UNESCO au titre des chemins de Saint-Jacques-de-Compostelle.
Une promenade pédestre à travers l'histoire d'une ville d'art millénaire.

12h30

Déjeuner dans un restaurant (1/4 de vin et café inclus par personne).

Place du Plot

COUP de cœur

À PARTIR DE
42€/pers.
BASE 25 PERSONNES
REPAS INCLUS

Musée Crozatier

Propositions de menus à la demande

Ce tarif comprend :
- Un déjeuner au restaurant 1/4 de vin et 1 café inclus
- Entrée au musée Crozatier et visite de l'expo "Autoportraits"
- La réservation des prestataires
- 1 gratuité chauffeur.

Ce tarif ne comprend pas :
- Le transport
- Les dépenses personnelles.

Le programme peut être inversé en fonction des jours d'ouverture des sites/monuments.
Valable du 29 avril au 17 septembre 2023.

REPAS INCLUS

Demi-journée : Visite du musée Crozatier et *exposition "Autoportraits, de Cézanne à Van Gogh"*

12h30
Déjeuner dans un restaurant (1/4 de vin et café compris par personne).

14h30
Visite du musée Crozatier avec l'exposition événementielle : « Autoportraits » De Cézanne à Van Gogh du 29 avril au 17 septembre 2023.
Collections du musée d'Orsay & des musées d'Auvergne-Rhône-Alpes, Exposition organisée avec LE SOUTIEN EXCEPTIONNEL DU MUSÉE D'ORSAY
Plus de 70 oeuvres seront réunies (dont 40 du musée d'Orsay). Parmi les artistes les plus connus se remarquent Gustave Courbet, Camille Pissarro, Paul Cézanne, Vincent Van Gogh...

Vous pourrez également découvrir la richesse du Musée à travers ces quatre grandes galeries :
la galerie **historique**, la galerie du **Velay**, la galerie des **Beaux-arts**, la galerie des **sciences et des techniques.**

16h30
Fin de la prestation.

Possibilité d'organiser un accueil à l'espace Pagès et Sabarot.

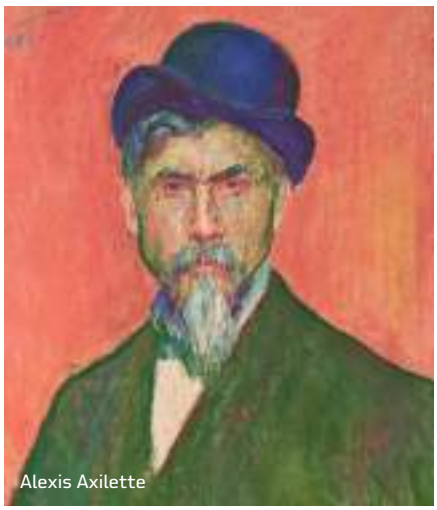

Alexis Axilette

Paul Cézanne

Vincent Van Gogh

Musée Crozatier

À PARTIR DE
46€/pers.
BASE 25 PERSONNES
REPAS INCLUS

DEMI-JOURNÉE

Propositions de menus à la demande

Ce tarif comprend :
- Spectacle Hôtel des Lumières
- Un dîner dans un restaurant avec 1/4 de vin et 1 café inclus
- Spectacle Puy de Lumières
- Remise d'une documentation de présentation du spectacle avec parcours
- La réservation des prestataires
- Une gratuité chauffeur.

Ce tarif ne comprend pas :
- Le transport
- Les dépenses personnelles

Valable du 1er juillet au 9 septembre. Spectacle Puy de Lumières de la tombée de la nuit jusqu'à minuit.

REPAS INCLUS

Demi-journée
Découverte du Puy-en-Velay, de l'Hôtel des Lumières et spectacle Puy de Lumières

Découverte de la ville, de l'hôtel Dieu et parcours libre Puy de Lumières

15h
Visite de la Cathédrale Notre Dame du Puy inscrite au Patrimoine Mondial de l'UNESCO et découverte du secteur sauvegardé sous la conduite d'un guide conférencier.

16h30
Spectacle Hôtel des Lumières.
Vivez une expérience unique et immersive à travers des spectacles époustouflants à 360°.

17h45
Possibilité de découvrir librement l'Espace Sabarot et la lentille verte du Puy AOP ainsi que l'Espace Pagès avec sa célèbre liqueur de Verveine du Velay. Temps libre, shopping...

19h
Repas du terroir dans un restaurant (1/4 de vin et café compris par personne).

Après votre dîner
Parcourez librement la ville pour découvrir un spectacle éblouissant **"Puy de Lumières"** : **7 sites majeurs** (la Cathédrale, la chapelle Saint-Alexis, la Place du Plot, le rocher Saint-Michel, la mairie, le Théâtre et le musée Crozatier) sont l'écran naturel de scénographies lumineuses extraordinaires. Durée approximative du parcours : 1h30. 2 sites supplémentaires à Brives-Charensac en bord de Loire (4 km du centre ville), la médiathèque et le pont vieux.

Espace Sabarot

Espace Pagès

Hôtel de Ville

Rue des Tables

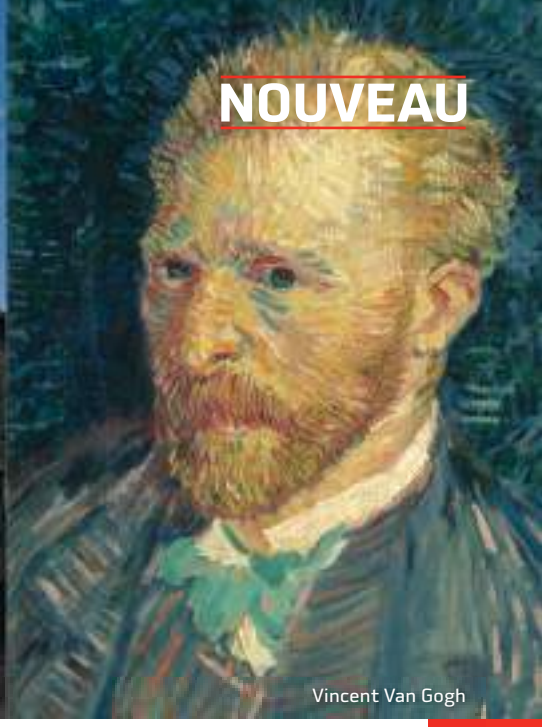
Vincent Van Gogh

NOUVEAU

À PARTIR DE
57 €/pers.
BASE 25 PERSONNES
REPAS INCLUS

Propositions de menus à la demande

À la découverte du **musée Crozatier**, de **l'exposition « Autoportraits : de Cézanne à Van Gogh »**, du spectacle **Hôtel des Lumières** et de la **Cathédrale du Puy-en-Velay**

REPAS INCLUS

10h

Hôtel Dieu et découverte du Centre d'art numérique « Hôtel des Lumières », situé au sein de l'ensemble Cathédrale Hôtel Dieu.
Le plus grand centre d'art numérique de la Région propose 3 scénographies immersives avec les toutes dernières technologies de projections :
Liberté, j'écris ton nom
Léonard de Vinci, immersive expérience
Compostela, la chapelle en lumières.

11h30

Visite de la cathédrale inscrite au patrimoine mondial de l'UNESCO au titre des Chemins de Saint-Jacques-de-Compostelle et du secteur sauvegardé.

12h30

Repas du terroir dans un restaurant (1/4 de vin et café compris par personne).

14h30

Visite du musée Crozatier sous la conduite d'un guide conférencier et découverte de **l'exposition événementielle « Autoportraits » De Cézanne à Van Gogh du 29 avril au 17 septembre 2023.**

Collections du musée d'Orsay & des musées d'Auvergne-Rhône-Alpes, Exposition organisée avec LE SOUTIEN EXCEPTIONNEL DU MUSÉE D'ORSAY.

Plus de 70 oeuvres seront réunies (dont 40 du musée d'Orsay). Parmi les artistes les plus connus se remarquent Gustave Courbet, Camille Pissarro, Paul Cézanne, Vincent Van Gogh...

Vous pourrez également découvrir la richesse du Musée à travers ces quatre grandes galeries :
la galerie **historique**, la galerie **du Velay**, la galerie des **Beaux-arts**, la galerie des **sciences et des techniques**.

16h30

Fin de la prestation.

Formule avec petit train touristique à 65 €/pers.

Ce tarif comprend :
- La réservation des prestataires
- Une entrée à Hôtel des Lumières
- visite de la cathédrale
- Un déjeuner dans un restaurant avec 1/4 de vin et 1 café inclus
- Un entrée au Musée Crozatier et à l'exposition "Autoportraits"
- Une gratuité chauffeur

Ce tarif ne comprend pas :
- Le transport
- Les dépenses personnelles.

Le programme peut être inversé en fonction des jours d'ouverture des sites/monuments.
Valable du 29 avril au 17 septembre.

Hôtel des Lumières

Le cathédrale du Puy-en-Velay

À PARTIR DE
49€/pers.
BASE 25 PERSONNES
REPAS INCLUS

JOURNÉE

Propositions de menus à la demande

Ce tarif comprend :
- Les services d'un guide conférencier
- Un déjeuner dans un restaurant avec 1/4 de vin et 1 café inclus
- L'entrée aux monuments/sites selon le programme établi
- La réservation des prestataires
- L'accueil et la dégustation à l'Espace Pagès
- L'accueil à l'espace Sabarot
- Une gratuité chauffeur.

Ce tarif ne comprend pas :
- Le transport
- Les dépenses personnelles.

Le programme peut être modifié en fonction des jours d'ouverture des sites/monuments.
Valable d'avril à octobre.

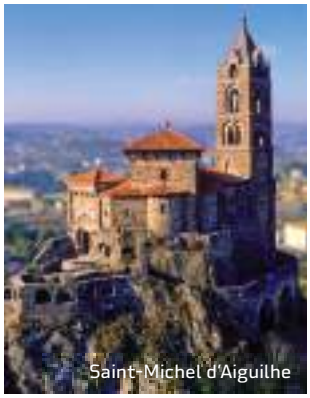

Saint-Michel d'Aiguilhe

La ville et ses traditions à la découverte du Puy-en-Velay

Votre journée

À partir de 9h30
Accueil de votre groupe par un guide conférencier. Départ pour la **visite pédestre du secteur sauvegardé et de la Cathédrale Notre-Dame du Puy-en-Velay**. Promenade au cœur d'une ville au passé millénaire.

12h30
Repas du terroir dans un restaurant (1/4 de vin et café compris par personne).

14h30
Départ du restaurant avec un guide conférencier pour **la visite d'un site à choisir parmi :**

- **Hôtel des Lumières à l'Hôtel Dieu**
- **Le rocher Corneille et la statue monumentale Notre-Dame de France.**
- **Le rocher et la chapelle Saint-Michel d'Aiguilhe.**
- **Le Centre d'enseignement de la Dentelle aux fuseaux.**
- **Le Camino.**
- **Le Cloître de la Cathédrale et son exposition Ors et broderies.**
- **Le musée Crozatier et l'exposition Autoportraits.**
- **Le Conservatoire National de la Dentelle (ouvert les mardis, mercredis et jeudis).**
- **Terre de Géants à la Chapelle numérique**

16h30
Accueil à l'espace Pagès. Découverte de la célèbre liqueur "Verveine Verte du Velay" et dégustation.
Accueil à l'espace Sabarot. Présentation de la Lentille Verte du Puy AOP.

Vers 17h30
Fin de la prestation.

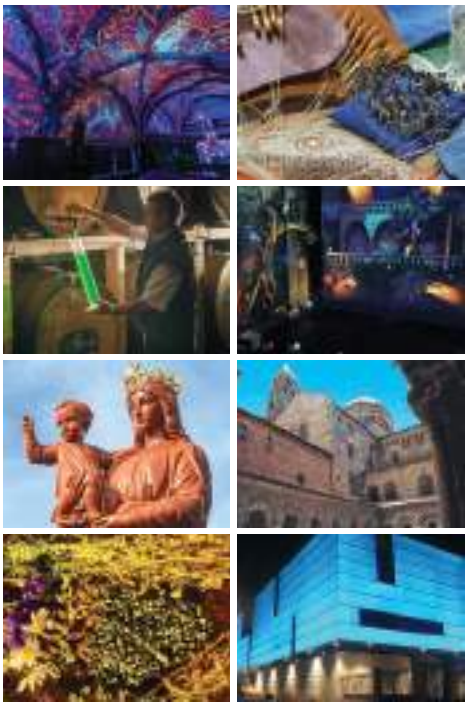

Formule avec petit train touristique à 57 €/pers.

Musée Crozatier

À PARTIR DE
52 €/pers.
BASE 25 PERSONNES
REPAS INCLUS

Propositions de menus à la demande

Ce tarif comprend :
- Le circuit en petit train touristique
- L'accueil et la dégustation à l'Espace Pagès
- L'accueil à l'espace Sabarot
- Le déjeuner
- L'entrée au Musée Crozatier et à l'exposition "Autoportaits"
- Les services d'un guide conférencier
- La réservation des prestataires
- Une gratuité chauffeur.

Ce tarif ne comprend pas :
- Le transport
- Les dépenses personnelles.

Le programme peut être modifié en fonction des jours d'ouverture des sites/monuments.

Ce programme peut être inversé en fonction des disponibilités des prestataires.
Valable du 29 avril au 17 septembre.

À la découverte du **musée Crozatier** et des spécialités vellaves

Votre journée au Puy-en-Velay

10h
Circuit en petit train touristique.
Visite commentée de la ville.

11h15
Accueil à l'espace Pagès.
Découverte de la célèbre liqueur Verveine Verte du Velay et dégustation.

11h45
Accueil à l'espace Sabarot.
Présentation de la Lentille Verte du Puy AOP.

12h30
Repas du terroir dans un restaurant (1/4 de vin et café compris par personne).

14h30
Visite du **musée Crozatier** sous la conduite d'un guide conférencier.
Parcourez 17 000 ans d'histoire, au fil des salles du musée récemment rénové.

Vous êtes invités à découvrir la richesse des collections encyclopédiques à travers quatre grandes galeries :
> La galerie **historique** (histoire vellave de la Préhistoire à la Renaissance).
> La galerie du **Velay** (pèlerinages ancestraux, dentelle, verrerie...)
> La galerie des **Beaux-Arts** (la Vierge au manteau, la Sainte Famille, Vercingétorix devant César...)
> La galerie des **sciences et des techniques** (paléontologie et histoire naturelle, mécaniques...)
> Découverte de l'exposition annuelle « Autoportraits » De Cézanne à Van Gogh. Collections du musée d'Orsay & des musées d'Auvergne-Rhône-Alpes. Parmi les artistes les plus connus se remarquent Gustave Courbet, Camille Pissarro, Paul Cézanne, Vincent Van Gogh...

16h30
Fin de la prestation.

Hôtel des Lumières

À PARTIR DE
49€/pers.
BASE 25 PERSONNES
REPAS INCLUS

JOURNÉE

Propositions de menus à la demande

Ce tarif comprend :
- Un repas pris au restaurant avec 1/4 de vin et 1 café inclus
- Un guide conférencier pour la journée
- L'entrée à l'Hôtel des Lumières
- Espace Sabarot
- Espace Pagès.

Ce tarif ne comprend pas :
- Le transport
- Les dépenses personnelles.

Le programme peut être modifié en fonction des jours d'ouverture des sites.
Validité : nous consulter.

Hôtel des Lumières

Le Puy-en-Velay : Destination Lumières, visite de l'Hôtel Dieu et spectacle Hôtel des Lumières

Journée au Puy-en-Velay avec Hôtel des Lumières

Arrivée vers 10h
Accueil de votre groupe par un guide conférencier. Départ pour la **visite pédestre du secteur sauvegardé et de la Cathédrale Notre-Dame du Puy-en-Velay**. Promenade au cœur d'une ville au passé millénaire.

12h
Déjeuner du terroir dans un restaurant (1/4 de vin et café compris par personne).

14h30
Départ du restaurant pour rejoindre **l'Hôtel Dieu et découverte du Centre d'art numérique « Hôtel des Lumières »**, situé au sein de l'ensemble Cathédrale Hôtel Dieu.
Le plus grand centre d'art numérique de la Région propose 3 scénographies immersives avec les toutes dernières technologies de projections qui habillent les murs et les sols de l'Hôtel-Dieu, classé au Patrimoine mondial par l'Unesco au titre des Chemins de Saint-Jacques-de-Compostelle.

16h15
Accueil à l'espace Sabarot.
Présentation de la lentille verte du Puy AOP.

16h45
Accueil à l'espace Pagès, magasin de vente de la Distillerie. Dégustation et présentation des produits Pagès, film sur l'histoire de la Distillerie, célèbre pour sa liqueur la Verveine du Velay.

17h30
Temps libre, shopping...

Retour dans votre région.

Hôtel des Lumières

NOUVEAU

Rocher Saint-Michel d'Aiguilhe

À PARTIR DE
49€/pers.
BASE 25 PERSONNES
REPAS INCLUS

Propositions de menus à la demande

Le Puy-en-Velay, capitale du chemin de Saint-Jacques de Compostelle

Votre journée au Puy-en-Velay

10h

Visite du Rocher et de la chapelle Saint-Michel d'Aiguilhe : Issu du volcanisme, le Rocher (d'une hauteur de 82 m) et la Chapelle Saint-Michel d'Aiguilhe (classée Monument Historique dès 1840) constituent un ensemble exceptionnel, une prouesse technique et humaine.
Une visite virtuelle est proposée et donne l'illusion de se promener sur le site.

12h

Repas du terroir dans un restaurant (1/4 de vin et café compris par personne).

14h

Visite de la cathédrale inscrite au patrimoine mondial de l'UNESCO au titre des Chemins de Saint-Jacques-de-Compostelle et du secteur sauvegardé.

15h

Découverte du Camino :
Espace muséographique installé dans l'hôtel Saint-Vidal au coeur historique du Puy-en-Velay, 4 étages pour un Saint-Jacques virtuel et vivant.
Empruntez le chemin des étoiles et vivez les étapes de la route vers Saint-Jacques-de-Compostelle.

16h30

Fin de la prestation.

Ce tarif comprend :
- Un repas pris au restaurant avec 1/4 de vin et 1 café inclus
- Un guide conférencier pour la journée
- L'entrée au Rocher St Michel
- la visite de la cathédrale
- l'entrée au Camino

Ce tarif ne comprend pas :
- Le transport
- Les dépenses personnelles.

Le programme peut être modifié en fonction des jours d'ouverture des sites.
Validité : selon ouverture des monuments.

Le Camino

La cathédrale

Le Puy-en-Velay

À PARTIR DE
44€/pers.
BASE 25 PERSONNES
REPAS INCLUS

JOURNÉE/EXCURSION : 5 KM

JOURNÉE

Propositions de menus à la demande

Ce tarif comprend :
- La reservation des prestataires
- Une entrée à la distillerie Pagès
- Un déjeuner dans un restaurant avec 1/4 de vin et 1 café inclus
- Une gratuité chauffeur
- Un circuit en petit train touristique.

Ce tarif ne comprend pas :
- Le transport
- Les dépenses personnelles.

Le programme peut être inversé en fonction des jours d'ouverture des sites/monuments.
Valable d'avril à octobre.

REPAS INCLUS

Visite du **Puy-en-Velay** en petit train et **distillerie Pagès**

Matinée : Visite de la distillerie Pagès

10h30

Visite de la **distillerie** de la Verveine du Velay Pagès à Saint-Germain-Laprade. La Verveine du Velay est depuis 1859 un emblème gastronomique de l'Auvergne. Visite guidée de la distillerie et dégustation.

12h30

Repas du terroir dans un restaurant (1/4 de vin et café compris par personne).

Après-midi : Circuit en petit train touristique

14h

Visite commentée d'une heure de la ville du Puy-en-Velay en **petit train** avec ses rues typiques et ses monuments : la Cathédrale, la statue Notre Dame de France, La Chapelle Saint-Michel d'Aiguilhe, l'Hôtel du département et l'Hôtel-Dieu, ...

15h

Temps libre (dans la ville).

Option musée Crozatier et exposition Autoportraits du 29 avril au 17 septembre 2023 (supplément 6€).

Verveine du Velay

Petit train touristique

Cloître de l'Abbatiale de la Chaise-Dieu

À PARTIR DE
46€/pers.
BASE 25 PERSONNES
REPAS INCLUS

JOURNÉE/EXCURSION : 45 KM

Propositions de menus à la demande

Ce tarif comprend :
- Une visite guidée du Puy-en-Velay
- Un déjeuner pris au restaurant ¼ de vin et 1 café inclus
- Visite de La Chaise-Dieu
- La réservation des prestataires
- Une gratuité chauffeur.

Ce tarif ne comprend pas :
- Le transport
- Les dépenses personnelles.

Le programme peut être modifié ou inversé en fonction des jours d'ouverture des sites/monuments.
Valable d'avril à octobre.

Du Puy-en-Velay à La Chaise-Dieu

Matinée : Visite du Puy-en-Velay

10h

Accueil au Puy-en-Velay. Prise en charge de votre groupe par un guide conférencier et départ pour un **circuit pédestre au cœur du secteur sauvegardé**. Découverte des éléments architecturaux des anciennes demeures, portes sculptées, tourelles...
Visite de la cathédrale Notre-Dame du Puy-en-Velay, chef d'oeuvre d'art roman, inscrite au patrimoine mondial de l'humanité par l'UNESCO au titre des chemins de Saint-Jacques-de-Compostelle. Découvrez l'histoire d'une ville sanctuaire et de pèlerinages, carrefour de la randonnée, point de départ de la Via Podiensis, GR 65 vers Saint-Jacques de Compostelle. Une promenade au cœur d'une cité millénaire.

12h30

Déjeuner dans un restaurant (1/4 de vin et café compris par personne).

Après-midi : L'abbaye à travers son histoire et ses trésors patrimoniaux (durée 2H)

14h30

Accompagnés par un guide conférencier, **découvrez l'impressionnante église abbatiale gothique du 14ème siècle** abritant le tombeau de marbre du Pape Clément VI, les 144 stalles sculptées du chœur des moines, le jubé gothique flamboyant, le buffet d'orgues majestueux et la célèbre fresque murale « danse macabre » du 15ème siècle.
Admirez le cloître et ses galeries pour rejoindre ensuite la chapelle Notre-Dame du Collège entièrement rénovée abritant les 14 tapisseries flamandes du 16ème siècle classées Monument Historique depuis 1840 et Trésor national. Terminez par l'acoustique étonnante de la salle de l'écho où de nombreux secrets sont murmurés...

16h30

Fin de la prestation.

Cathédrale Notre-Dame de France

Polignac

À PARTIR DE
59€ /pers.
BASE 25 PERSONNES
REPAS INCLUS

JOURNÉE/EXCURSION : 25 KM

JOURNÉE

Propositions de menus à la demande

Du **Puy-en-Velay** à la **forteresse de Polignac** et **visite gourmande** de la **distillerie Pagès**

Matinée : Visite du Puy-en-Velay

À partir de 9h30

Arrivée au Puy-en-Velay. Accueil de votre groupe à l'Office de Tourisme par un guide conférencier. Départ pour le **circuit pédestre, découverte de la ville historique, visite de la Cathédrale** (inscrite au patrimoine Mondial de l'Humanité par l'UNESCO au titre des chemins de Saint-Jacques-de-Compostelle).

12h30

Repas du terroir dans un restaurant (1/4 de vin et café compris par personne).

Après-midi : Visite de la forteresse de Polignac

14h30

Visite guidée de la forteresse de Polignac
Ce site fut le berceau de l'une des plus illustres familles de l'histoire de France. Vestiges historiques du XIe siècle avec chemin de ronde et système défensif unique. Puissant donjon du XIVe siècle (32 mètres) qui permet de jouir d'un panorama exceptionnel.

16h15

Départ pour la **visite de la distillerie de la Verveine du Velay** Pagès à Saint-Germain-Laprade. La distillerie Pagès vous propose de découvrir les secrets de son maître distillateur.
Dans chaque salle, vous pourrez **découvrir une gourmandise : macaron, verrine, éclair, glace élaborés par des pâtissiers ponots**, à base des liqueurs Pagès.

18h

Fin de la prestation.

Ce tarif comprend :
- Les services d'un guide conférencier
- Un déjeuner dans un restaurant avec 1/4 de vin et 1 café inclus
- L'entrée aux monuments/sites selon le programme établi
- La réservation des prestataires
- Une gratuité chauffeur.

Ce tarif ne comprend pas :
- Le transport
- Les dépenses personnelles.

Le programme peut être modifié en fonction des jours d'ouverture des sites/monuments.
Valable d'avril à octobre, du mardi au samedi.

Rue des Tables

Visite gourmande

Forteresse de Saint-Vidal

À PARTIR DE
52 €/pers.
BASE 25 PERSONNES
REPAS INCLUS

JOURNÉE/EXCURSION : 25 KM

Propositions de menus à la demande

Ce tarif comprend :
- Un circuit en petit train touristique
- Les services d'un guide conférencier pour la visite de la Cathédrale
- Un déjeuner pris au restaurant avec 1/4 de vin et 1 café inclus
- La visite de la Forteresse de St Vidal
- La réservation des prestataires
- Une gratuité chauffeur.

Ce tarif ne comprend pas :
- Le transport
- Les dépenses personnelles.

Le programme peut être inversé en fonction des jours d'ouverture des sites/monuments.
Validité : nous consulter.

À la découverte du **Puy-en-Velay et de la forteresse de Saint-Vidal**

Matinée : Visite du Puy-en-Velay

10h

Circuit commenté en petit train touristique (35 minutes). Visite pédestre du secteur sauvegardé et de la Cathédrale sous la conduite d'un guide conférencier.

12h30

Repas du terroir dans un restaurant (1/4 de vin et café compris par personne).

Après-midi : Visite de la forteresse de Saint-Vidal

14h30

Départ du restaurant pour rejoindre la **forteresse de Saint-Vidal**.
La visite de l'une des forteresses les plus emblématiques du Velay vous immergera dans l'histoire au fil des siècles...

- Spectacle de déambulation :
" La mémoire d'un Peuple ".
Ce premier volet consiste en la découverte de quinze salles de la forteresse, chacune réhabilitée selon un moment fondateur de l'Histoire depuis Vercingétorix jusqu'au XVIIIème siècle.
A la manière d'un train fantôme, les visiteurs passent de salle en salle et vont à la rencontre de personnages clés comme Clovis, Charlemagne, Henri IV ou encore Molière et achèvent leur voyage avec l'histoire mythique de la bête du Gévaudan.

(Hors saison, visite guidée historique de la forteresse).

- Des jardins d'exception
Répartis sur trois espaces, ces jardins répondent chacun à une thématique :
- Un jardin à l'italienne
- Un jardin à la française
- Un jardin d'eau

16h30

Fin de la prestation.

Abbatiale de la Chaise-Dieu

À PARTIR DE
83€/pers.
BASE 25 PERSONNES
REPAS INCLUS

JOURNÉE/EXCURSION : 35 KM

JOURNÉE

Propositions de menus à la demande

Ce tarif comprend :
- Les services d'un guide conférencier
- Un déjeuner dans un restaurant avec 1/4 de vin et 1 café inclus
- L'entrée aux monuments/sites selon le programme établi
- L'aller simple en train touristique La Chaise-Dieu / Ambert
- La réservation des prestataires
- Une gratuité chauffeur.

Ce tarif ne comprend pas :
- Le transport en autocar jusqu'à La Chaise-Dieu et à Ambert
- Les dépenses personnelles.

Le programme peut être modifié en fonction des jours d'ouverture des sites/monuments. ***Valable de mars à novembre sauf dimanches et jours fériés.***

Train Livradois Forez
Autorail Picasso

Le Train du Livradois
La Chaise-Dieu et Ambert

Matinée : Visite guidée de La Chaise-Dieu

10h

Accueil et **visite guidée de l'église abbatiale Saint-Robert**, chœur des moines et ses 144 stalles entourant le tombeau du pape Clément VI, fresque murale du 15ème siècle « la danse macabre » et buffet d'orgues du 17ème siècle...
Visite guidée du parcours muséographique de l'abbaye.

12h

Repas du terroir dans un restaurant (1/4 de vin et café compris par personne).

La Fourme d'Ambert

Après-midi : Circuit avec le train du Livradois au départ de la Chaise-Dieu via Ambert, à bord du train touristique Picasso

13h45

Rendez-vous en gare de la Chaise-Dieu et **départ à bord du train.**

15h30

Visite de la Maison de la Fourme d'Ambert suivie d'une dégustation : découverte passionnante d'un fromage AOC, élément du patrimoine, de la culture et de l'économie locale. Explications sur sa fabrication traditionnelle et contemporaine avec visite de la cave d'affinage. Cette visite se clôturera par un atelier goût avec la dégustation des différentes fourmes.

OU

Visite du Moulin Richard de Bas à Ambert.
Musée historique du papier dont certains bâtiments datent du 15ème siècle et qui fut le berceau de la papeterie française.

Vers 17h

Fin de la prestation.

NOUVEAU

La Chaise-Dieu

À PARTIR DE
43€/pers.
BASE 25 PERSONNES
REPAS INCLUS

JOURNÉE/EXCURSION : 32 KM

Propositions de menus à la demande

Ce tarif comprend :
- Une visite guidée de La Chaise-Dieu
- Un déjeuner pris au restaurant avec 1/4 de vin et 1 café inclus
- La visite guidée de la distillerie St-Hilaire
- La réservation des prestations
- Une gratuité chauffeur

Ce tarif ne comprend pas :
- Le transport
- Les dépenses personnelles.

Valable d'avril à novembre.

Abbaye de la Chaise-Dieu et distillerie Saint-Hilaire

Matinée : visite de l'abbaye de La Chaise-Dieu

10h

Accueil et visite guidée de l'église abbatiale gothique pour admirer le tombeau du Pape Clément VI, les stalles sculptées du choeur des moines et la célèbre fresque murale « danse macabre » du 15ème siècle puis découverte du cloître et des bâtiments abbatiaux abritant la superbe collection de tapisseries flamandes du 16ème siècle classées « Trésor national » et la salle de l'écho à l'acoustique étonnante.

12h

Déjeuner dans un restaurant casadéen (1/4 de vin et café ou infusion compris par personne).

Après-midi : visite de la distillerie Saint-Hilaire

15h

Accueil et visite guidée de la distillerie située à Auzon : historique de la société et explication des dif-férents procédés de distillation et de macération, des producteurs et des produits...

16h

Fin de la prestation (possibilité d'achat à la boutique : huiles essentielles bio, eaux florales bio, huiles végétales et bien-être bio, roll'on, diffuseurs, trousses, coffrets, livres, guides, soins et cosmétiques).

Option : possibilité de visiter le village d'Auzon avec un guide conférencier, supplément 6.50 €.

Distillerie St-Hilaire

Abbatiale Saint-Robert

NOUVEAU

À PARTIR DE
60€/pers.
BASE 25 PERSONNES
REPAS INCLUS

JOURNÉE/EXCURSION : 5 KM

JOURNÉE

Propositions de menus à la demande

Ce tarif comprend :
- Une visite guidée de La Chaise-Dieu
- Un déjeuner pris au restaurant avec 1/4 de vin et 1 café inclus
- La visite guidée des jardins de Geb Nout à Baffour
- La réservation des prestations
- Une gratuité chauffeur.

Ce tarif ne comprend pas :
- Le transport
- Les dépenses personnelles.

Valable d'avril à octobre sauf les 1ers et 3èmes mardis du mois, les jeudis, les dimanches et les jours fériés.

REPAS INCLUS

Abbaye et jardins

Matinée : Visite de l'abbaye de La Chaise-Dieu

10h

Accueil et visite guidée de l'église abbatiale gothique pour admirer le tombeau du Pape Clément VI, les stalles sculptées du chœur des moines et la célèbre fresque murale « danse macabre » du 15ème siècle puis découverte du cloître et des bâtiments abbatiaux abritant la superbe collection de tapisseries flamandes du 16ème siècle et la salle de l'écho.

12h

Déjeuner dans un restaurant casadéen (1/4 de vin et café ou infusion compris par personne).

Cloître

Après-midi : Visite d'une multitude de jardins nourrissiers et de plantes médicinales, permaculture dans une forêt naturelle située à Baffour, à 2 km de La Chaise-Dieu

14h

Accueil au Village de la Tour où le bus peut se stationner et **visite guidée du site Geb Nout** où se côtoient sur un même lieu une forêt endémique et des jardins créés à l'image de ce que la nature initie spontanément. Site observation, de préservation, d'échange en respect du vivant pour une agriculture sensible et holistique pour tendre vers un horizon : la régénération du vivant pour vivre en harmonie avec notre environnement.

16h

Fin de la prestation (possibilité d'achat à la boutique : farines, pistous, vinaigres, aromates, pâtes, biscuits, délices aux fruits, thés, infusions, savons, baumes, eaux florales).

Lavaudieu

À PARTIR DE
61 €/pers.
BASE 25 PERSONNES
REPAS INCLUS

JOURNÉE/EXCURSION : 80 KM

Propositions de menus à la demande

Ce tarif comprend :
- Une visite guidée de la Chaise-Dieu
- Un déjeuner pris au restaurant avec 1/4 de vin et 1 café inclus
- La visite guidée du cloître de Lavaudieu
- La visite de Brioude
- La réservation des prestataires
- Une gratuité chauffeur.

Ce tarif ne comprend pas :
- Le transport
- Les dépenses personnelles.

Le programme peut être modifié en fonction des jours d'ouverture des sites/monuments.
Valable toute l'année sauf dimanche matin et fêtes religieuses en raison des offices.

La Chaise-Dieu, Lavaudieu et Brioude

Matinée : Visite de la Chaise-Dieu

10h
Accueil à la Chaise-Dieu et visite guidée de **l'abbatiale Saint Robert** qui renferme des trésors d'exception.
Puis visite guidée du parcours muséographique de l'abbaye.

12h
Déjeuner dans un restaurant casadéen (1/4 de vin et café compris par personne).

Après-midi : Visite de Lavaudieu et de Brioude

14h
Départ du restaurant en direction de Brioude.

Abbatiale La Chaise-Dieu

15h
Visite du **cloître de Lavaudieu** : classé "plus beaux villages de France", Lavaudieu est un petit village abritant une ancienne abbaye bénédictine fondée au 11ème siècle par St Robert De Turlande pour les moniales peu après la fondation de l'abbaye de La Chaise-Dieu. Vous en découvrirez toute l'histoire en visitant son cloître roman, son ancien réfectoire et ses peintures murales...

16h30
Visite de **l'église de Brioude** : la Basilique St Julien est l'édifice roman le plus vaste d'Auvergne : peintures murales des 12e, 13e et 14e siècles, chapiteaux remarquables, pavement de galets et vitraux contemporains de Kim En Joong.

18h
Fin de la prestation.

Basilique de Brioude

La Potence d'Allègre

À PARTIR DE
54€/pers.
BASE 25 PERSONNES
REPAS INCLUS

JOURNÉE/EXCURSION : 75 KM

JOURNÉE

Propositions de menus à la demande

Ce tarif comprend :
- Les services d'un guide conférencier
- Un déjeuner dans un restaurant avec 1/4 de vin et 1 café inclus
- L'entrée aux monuments/sites selon le programme établi
- La réservation des prestataires
- Une gratuité chauffeur.

Ce tarif ne comprend pas :
- Le transport
- Les dépenses personnelles.

Le programme peut être modifié en fonction des jours d'ouverture des sites/monuments.
Valable d'avril à octobre, du lundi au samedi.

REPAS INCLUS

Saint-Paulien et Allègre : du bourg antique au bourg médiéval

Matinée : Découverte de Saint-Paulien

À partir de 9h30

Arrivée au Puy-en-Velay. Accueil de votre groupe par un guide conférencier. Départ pour Saint-Paulien, ancienne capitale Vellave.
Au choix :
• Visite du **château de La Rochelambert**, du XIIème siècle au Romantisme où résida George Sand qui puisa son inspiration dans cette demeure pour écrire plusieurs romans.
Ou
• Visite de **l'Eglise de Saint-Paulien**, la collégiale Saint-Georges et du **musée archéologique « Michel Pomarat ».**

12h30

Repas du terroir dans un restaurant (1/4 de vin et café compris par personne).

Collégiale Saint-Georges de Saint-Paulien

Après-midi : Découverte d'Allègre

14h30

Visite guidée du **village médiéval d'Allègre** et de sa célèbre « potence », impressionnant vestige en forme d'arche qui domine la ville. En fonction du temps dont vous disposerez, possibilité de randonner sur le sentier de découverte du **volcan du Mont Bar** et de découvrir sa tourbière unique en Europe.

17h30

Fin de la prestation.

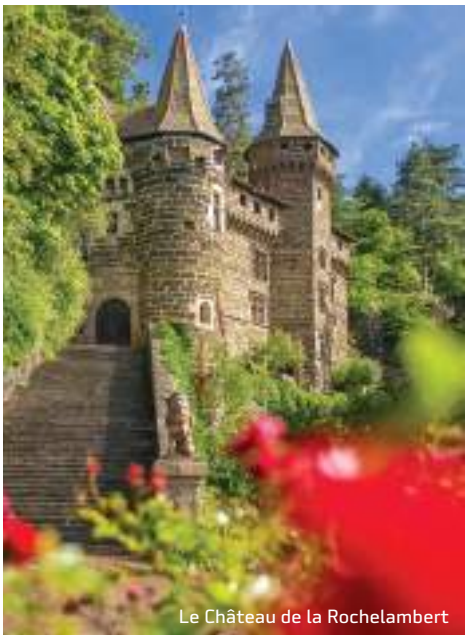

Le Château de la Rochelambert

Château de Lavoute-Polignac

À PARTIR DE
52 €/pers.
BASE 25 PERSONNES
REPAS INCLUS

JOURNÉE/EXCURSION : 80 KM

Propositions de menus à la demande

Ce tarif comprend :
- Les services d'un guide conférencier
- Un déjeuner dans un restaurant avec 1/4 de vin et 1 café inclus
- L'entrée aux monuments/sites selon le programme établi
- La réservation des prestataires
- Une gratuité chauffeur.

Ce tarif ne comprend pas :
- Le transport
- Les dépenses personnelles.

Le programme peut être modifié en fonction des jours d'ouverture des sites/monuments.
Valable d'avril à octobre, du lundi au samedi.

Vallée de la Loire : Patrimoine et traditions

Matinée : Découverte de Lavoute-Polignac

À partir de 9h30
Arrivée au Puy-en-Velay. Accueil de votre groupe par un guide conférencier. **Départ pour la vallée de La Loire.**

10h
Visite du **Château de Lavôute-Polignac**. Depuis plus de mille ans, Lavoûte-Polignac domine la Loire, qui entoure la résidence des Ducs de Polignac en formant une boucle.

12h
Repas du terroir dans un restaurant (1/4 de vin et café compris par personne).

Après-midi : Visite de l'église de Chamalières et du Musée des mécaniques anciennes à Saint-Vincent

14h
Départ du restaurant pour rejoindre le **prieuré de Chamalières-sur-Loire**. Il est composé d'une église (construite aux XIème et XIIème siècles), d'un bâtiment conventuel et d'un jardin.

15h30
Musée des mécaniques anciennes.
À la rencontre de la mécanique rurale aux travers des décennies, des machines agricoles en passant par les équipements ménagers. De quoi attiser votre curiosité avec un brin de nostalgie.

16h30
Fin de la prestation.

Mécaniques anciennes

Chamalières

Château de Chavaniac-Lafayette

À PARTIR DE
54€/pers.
BASE 25 PERSONNES
REPAS INCLUS

JOURNÉE/EXCURSION : 80 KM

JOURNÉE

Propositions de menus à la demande

Ce tarif comprend :
- Les services d'un guide conférencier
- Un déjeuner dans un restaurant avec 1/4 de vin et 1 café inclus
- L'entrée aux monuments/sites selon le programme établi
- La réservation des prestataires
- Une gratuité chauffeur.

Ce tarif ne comprend pas :
- Le transport
- Les dépenses personnelles.

Le programme peut être modifié en fonction des jours d'ouverture des sites/monuments.
Valable d'avril à octobre.

Supplément de 5 €/ pers. pour cette journée le dimanche et les jours fériés.

Au Pays du Général Marquis de La Fayette, pionnier des Droits de l'homme

Matinée : Visite du Puy-en-Velay ou de la Chaise-Dieu

À partir de 9h30 / Le Puy-en-Velay

Accueil à l'Office de Tourisme. Départ avec un guide conférencier pour une **visite commentée pédestre de la ville ancienne (secteur sauvegardé) et de la Cathédrale Notre-Dame du Puy-en-Velay**, chef-d'œuvre de l'art roman, inscrite au patrimoine mondial de l'humanité par l'UNESCO au titre des chemins de Saint-Jacques-de-Compostelle.

Ou 10h / La Chaise-Dieu

Accueil et visite guidée de l'église **abbatiale Saint-Robert**, chœur des moines et ses 144 stalles entourant le tombeau du pape Clément VI, fresque murale du 15ème siècle « la danse macabre » et buffet d'orgues du 17ème siècle...

Visite du **village médiéval** : extérieur des bâtiments abbatiaux et de la tour Clémentine, façade de l'église abbatiale, fontaine et maisons ornées de blasons, mascarons et bretèche...

12h

Repas du terroir dans un restaurant (1/4 de vin et café compris par personne).

Après-midi : Histoire du Général La Fayette, à la rencontre d'un héros, homme d'idéal et d'action

14h

Départ avec un guide conférencier, pour une excursion de 80 km au pays natal du Marquis, sur les pas d'un personnage illustre de l'histoire de France.
Découverte du château de La Fayette, situé dans le petit village de Chavaniac. Cette maison forte du XIVème siècle, remaniée et restaurée plusieurs fois au cours de son histoire, est la **demeure natale du célèbre Général Marquis de La Fayette,** personnage hors du commun, héros "des deux mondes". Visite du château grâce à un parcours muséographique, au cœur du XVIIIème siècle ; découverte du parc, labellisé **"jardin remarquable"et de sa roseraie**.

17h30

Fin de la prestation.

Château de Chavaniac-Lafayette

Château de Bouzols

À PARTIR DE
50€/pers.
BASE 25 PERSONNES
REPAS INCLUS

JOURNÉE/EXCURSION : 25 KM

À la découverte du château de Bouzols et du Monastier-sur-Gazeille

Propositions de menus à la demande

Ce tarif comprend :
- Une visite guidée du chateau de Bouzols
• Soit la visite du musée de l'école
• Soit la visite du musée des croyances populaires
- Un déjeuner pris au restaurant avec 1/4 de vin et 1 café inclus
- La réservation des prestataires
- Une gratuité chauffeur.

Ce tarif ne comprend pas :
- Le transport
- Les dépenses personnelles.

Le programme peut être modifié en fonction des jours d'ouverture des sites/monuments.
Valable d'avril à octobre.

Matinée : Visite du château de Bouzols

10h
Visite commentée du **château de Bouzols** : visite extérieure du château. Une des forteresses les plus emblématiques du Velay féodal et médiéval. Vigie de la ville du Puy-en-Velay face au Vivarais depuis le 11ème siècle. Un oratoire intérieur exceptionnel par ses décors peints au 17ème siècle.

12h30
Repas du terroir dans un restaurant (1/4 de vin et café compris par personne).

Musée de l'école

Après-midi : Découverte du Monastier-sur-Gazeille

14h30 - Au choix :
• **L'école musée, patrimoine architectural** du bourg, témoin de l'histoire scolaire du Monastier reprend du service... et vous invite à redécouvrir l'école d'antan. **Devenez écolier d'autrefois** avec blouses, bérets et sabots. Prenez place pour écrire à la plume trempée dans l'encre violette. Au programme : dictée, initiation au boulier, calcul mental, bonnet d'âne et piquet... ou bon point ?

• **Ou visite du musée des croyances populaires.** Désirant sensibiliser les visiteurs à la culture et aux racines du Velay, Patrice Rey a modelé et peint 200 personnages répartis dans des dioramas à la fois traditionnels et fantastiques. Le musée propose un inventaire des secrets de grand-mère de façon humoristique sans préjuger de la valeur de cette science du quotidien et de ces récits. En remettant au goût du jour ces collectages d'histoires de fantômes, de lutins, de sorciers, de guérisseurs et de loups-garous, le plasticien crée une ambiance mystérieuse et fantastique pour diffuser et étendre cette culture du Velay à ses habitants et aux visiteurs du monde entier.

16h30
Fin de la prestation.

Musée des croyances Populaires

Aux sources de la Loire, le Mont Gerbier de Jonc

À PARTIR DE **50€**/pers.
BASE 25 PERSONNES
REPAS INCLUS

JOURNÉE/EXCURSION : 110 KM

JOURNÉE

Propositions de menus à la demande

Ce tarif comprend :
- Les services d'un guide conférencier
- Un déjeuner dans un restaurant avec 1/4 de vin et 1 café inclus
- L'entrée aux monuments/sites selon le programme établi
- La réservation des prestataires
- Une gratuité chauffeur.

Ce tarif ne comprend pas :
- Le transport
- Les dépenses personnelles.

Le programme peut être modifié en fonction des jours d'ouverture des sites/monuments.
Valable d'avril à octobre.

Rocher Saint-Michel

Du Puy-en-Velay aux Sources de la Loire

Matinée : Visite du Puy-en-Velay

À partir de 9h30

Accueil à l'Office de Tourisme. Départ avec un guide conférencier pour une **visite commentée pédestre de la ville ancienne (secteur sauvegardé) et de la Cathédrale Notre-Dame du Puy-en-Velay**, chef-d'œuvre de l'art roman, inscrite au patrimoine mondial de l'humanité par l'UNESCO au titre des chemins de Saint-Jacques-de-Compostelle.

12h

Repas du terroir dans un restaurant (1/4 de vin et café compris par personne).

Après-midi : Histoire d'un fleuve, la Loire sauvage et découverte des hauts plateaux du Mézenc

14h

Départ, avec un guide conférencier, pour une excursion de 110 km environ au cours de laquelle vous traverserez le **Monastier-sur-Gazeille, cité médiévale au riche patrimoine** : église abbatiale du XIe siècle, château et église Saint-Jean. Vous admirerez ensuite l'impressionnant viaduc de la Recoumène (70 m de haut) avant de rejoindre les Estables, situé à 1346 m d'altitude, station climatique la plus élevée du Massif Central, bâtie sur les contreforts du Mont Mézenc (1753 m) point culminant de la Haute-Loire.

A quelques kilomètres, l'originale silhouette du **Gerbier de Jonc** (1551 m) s'offrira à vous, sur la ligne de crête séparant les eaux des bassins de la Loire et du Rhône et vous découvrirez la source de la Loire. Après un hommage au plus long fleuve français, le retour s'effectuera par les hauts plateaux du Mézenc. Découverte de l'habitat traditionnel (habitations aux toits de chaume) **du village de Moudeyres, visite de la Ferme des frères Perrel, écomusée,** histoire de la vie paysanne d'autrefois.

17h30

Retour au Puy-en-Velay et fin de la prestation.

La ferme des frères Perrel à Moudeyres

La Bête du Gévaudan

À PARTIR DE
50€/pers.
BASE 25 PERSONNES
REPAS INCLUS

JOURNÉE/EXCURSION : 110 KM

Sur les pas de Saint-Jacques

Matinée : Visite du Puy-en-Velay

À partir de 9h30

Départ avec un guide conférencier pour une **visite commentée pédestre sur la thématique St-Jacques-de-Compostelle, de la ville ancienne (secteur sauvegardé) et de la Cathédrale Notre- Dame du Puy-en-Velay**, chef-d'œuvre de l'art roman, inscrite au patrimoine mondial de l'humanité par l'UNESCO au titre des chemins de Saint-Jacques-de-Compostelle. Découverte du site de Saint-Michel d'Aiguilhe.

12h

Repas du terroir dans un restaurant (1/4 de vin et café compris par personne).

Après-midi : pèlerin d'un jour du Puy-en-Velay à Saugues

14h

Départ du Puy-en-Velay pour une excursion de 90 km.

Histoire du mythique chemin vers Saint-Jacques-de-Compostelle en Espagne, chemin de randonnée et de pèlerinages depuis des millénaires. Circuit en bus à proximité du GR 65, Via Podiensis.
1ère étape : Saint-Privat d'Allier au cœur des Gorges de l'Allier, halte des pèlerins, nombreuses chapelles au fil du chemin.
2ème étape : arrivée à **Saugues**, sur les **hauts plateaux de la Margeride**, découverte du village.
Visite du musée fantastique de la Bête du Gévaudan, histoire de cette fameuse bête qui marqua le 18ème siècle.

18h

Retour au Puy-en-Velay et fin de la prestation.

Propositions de menus à la demande

Ce tarif comprend :
- Les services d'un guide conférencier
- Un déjeuner dans un restaurant avec 1/4 de vin et 1 café inclus
- L'entrée aux monuments/sites selon le programme établi
- La réservation des prestataires
- Une gratuité chauffeur.

Ce tarif ne comprend pas :
- Le transport
- Les dépenses personnelles.

Le programme peut être modifié en fonction des jours d'ouverture des sites/monuments.
Valable d'avril à octobre.

Parvis de la Cathédrale

Chemin de Saint-Jacques

Lieu de mémoire au Chambon-sur-Lignon

À PARTIR DE
50€/pers.
BASE 25 PERSONNES
REPAS INCLUS

JOURNÉE/EXCURSION : 90 KM

JOURNÉE

Propositions de menus à la demande

Ce tarif comprend :
- Les services d'un guide conférencier
- Un déjeuner dans un restaurant avec 1/4 de vin et 1 café inclus
- L'entrée aux monuments/sites selon le programme établi
- La réservation des prestataires
- Une gratuité chauffeur.

Ce tarif ne comprend pas :
- Le transport
- Les dépenses personnelles.

Le programme peut être modifié en fonction des jours d'ouverture des sites/monuments.
Valable d'avril à octobre.

REPAS INCLUS

Du Puy-en-Velay aux Pays des Justes, Histoire et Mémoire sur le plateau Vivarais Lignon

Matinée : Visite du Puy-en-Velay

À partir de 9h30

Accueil à l'Office de Tourisme. Départ avec un guide conférencier pour une **visite commentée pédestre de la ville ancienne (secteur sauvegardé) et de la Cathédrale Notre-Dame du Puy-en-Velay**, chef-d'œuvre de l'art roman, inscrite au patrimoine mondial de l'Humanité par l'UNESCO au titre des chemins de Saint-Jacques-de-Compostelle.

12h

Repas du terroir dans un restaurant (1/4 de vin et café compris par personne).

Après-midi : Excursion au Chambon-sur-Lignon

14h

Départ avec un guide conférencier pour une excursion de 90 km environ.

Découverte d'une terre de résistance entre Vivarais et Velay, les hauts-plateaux, histoire d'une terre protestante. Un ilôt d'humanité pour bien des déshérités et des persécutés, pays discret et secret, une riche histoire d'accueil, d'hospitalité et de refuge au cours des siècles.
Parcours de la Mémoire au Chambon-sur-Lignon, la gare, Tante Soly, le vieux Chambon, l'école et le temple.
Visite du lieu de mémoire au Chambon-sur-Lignon, espace muséographique pour découvrir l'histoire du plateau pendant la seconde guerre mondiale.

18h

Retour au Puy-en-Velay et fin de la prestation.

Le Chambon-sur-Lignon

Le Puy-en-Velay

Coulée de Bourianne

À PARTIR DE
58€/pers.
BASE 25 PERSONNES
REPAS INCLUS

JOURNÉE/EXCURSION : 30 KM

Propositions de menus à la demande

Ce tarif comprend :
- L'intervention d'un guide spécialisé
- Un déjeuner pris au restaurant avec 1/4 de vin et 1 café inclus
- La réservation des prestations
- Une gratuité chauffeur.

Ce tarif ne comprend pas :
- Le transport
- Les dépenses personnelles.

Valable d'avril à octobre sauf les dimanches et les jours fériés.

Prévoir de bonnes chaussures de marche et quelques difficultés d'ascension !

Au Pays des volcans du Velay

Matinée : Découverte de la coulée de lave de la Bouriane

9h30

Accueil et visite guidée par un spécialiste en volcanisme de l'éboulis de St-Julien d'Ance : une rivière de roches basaltiques qui s'étend à perte de vue au milieu des bois. Ce phénomène géologique étonnant permet de prendre conscience de la force de l'érosion exercée sur les reliefs volcaniques.

12h

Déjeuner dans un restaurant (1/4 de vin et café ou infusion compris par personne).

Après-midi : Découverte du volcan du Mont Bar, site protégé et classé Natura 2000

14h

Volcan unique en Europe, c'est en effet le seul volcan de type strombolien qui abrite dans son cratère une tourbière qui a remplacé le lac d'autrefois. Dominant le bourg médiéval d'Allègre, ce tout jeune volcan de 800 000 ans se découvre le long d'un sentier de randonnée qui permet de faire le tour de son cratère et de découvrir une flore exceptionnelle, des espèces rares et une très belle hêtraie...

17h

Fin de la prestation.

Eboulis de Saint Julien d'Ance

Le Mont Bar

Cathédrale du Puy-en-Velay

À PARTIR DE
95 €/pers.
FORMULE TOUT COMPRIS, BASE 25 PERS.MINIMUM

SÉJOUR

Ce séjour vous permettra de découvrir les nombreuses richesses architecturales et artistiques de la ville du Puy-en-Velay. A la tombée de la nuit, vous partirez à la découverte du spectacle "Puy de Lumières", un spectacle éblouissant où les monuments sont magnifiés par une histoire en lumières.

Ce tarif comprend :
- Une nuit en hôtel de catégorie **, base chambre double et petit déjeuner
- Spectacle Hôtel des Lumières
- La taxe de séjour
- Un repas pris en restaurant, boissons comprises
- Les services d'un guide conférencier pour la visite de la ville
- Les visites de site selon le programme établi
- Spectacle Puy de Lumières en liberté
- La réservation des prestataires
- Pochettes d'accueil déposées dans les chambres d'hôtel.

Ce tarif ne comprend pas :
- Le supplément chambre individuelle, selon l'hôtel choisi
- Le transport
- Les dépenses personnelles.

Possibilité d'inverser le programme en fonction de vos choix ou disponibilités des prestataires.
Du 1er juillet au 9 septembre, tous les soirs. Spectacle de la tombée de la nuit jusqu'à minuit.

REPAS INCLUS

Séjour 1 jour/1 nuit
Le Puy-en-Velay, **ville Lumières**

PREMIER JOUR
Après-midi : Découverte du Puy-en-Velay

• Accueil par un guide conférencier. **Visite pédestre du secteur sauvegardé et de la Cathédrale Notre-Dame du Puy-en-Velay.** Promenade au cœur d'une ville au passé millénaire (2 heures).

• Visite de la **boutique Sabarot**, spécialiste de la fameuse Lentille Verte du Puy AOP et des champignons sylvestres, film de présentation sur la lentille.

• Visite de **l'espace Pagès**, film sur l'histoire de la distillerie, célèbre pour sa liqueur de verveine du Velay.
• Temps libre, installation à l'hôtel.

Soirée : Spectacle Puy de Lumières

• **Repas du terroir** (1/4 de vin et un café compris par personne).

• Après votre dîner, parcourez la ville pour découvrir un spectacle éblouissant **« Puy de Lumières »** : 7 sites majeurs (la Cathédrale, la chapelle Saint-Alexis, le rocher Saint-Michel, la mairie, la place du

Œuvre d'Othoniel dans la cour de l'Hôtel-Dieu

Puy de Lumières

Plot, le théâtre et le musée Crozatier) sont l'écran naturel de scénographies lumineuses extraordinaires.

• Nuitée à l'hôtel.

DEUXIÈME JOUR

• Petit déjeuner.

• **Spectacle Hôtel des Lumières.**
L'Hôtel des Lumières est le plus grand centre d'art numérique de la Région. Il propose 3 scénographies immersives avec les toutes dernières technologies de projections qui habillent les murs et les sols de l'Hôtel-Dieu, classé au Patrimoine mondial par l'Unesco au titre des Chemins de Saint-Jacques-de-Compostelle.

3 salles :
- Liberté, Je dessine ton nom
- Léonard de Vinci, immersive expérience
- Compostela, la chapelle en lumières.

• Départ pour votre région.

Hôtel des Lumières

Puy de Lumières

Puy de Lumières

Hôtel des Lumières

Hôtel des Lumières

Le bassin du Puy-en-Velay

À PARTIR DE **175 €**/pers.
FORMULE TOUT COMPRIS, BASE 25 PERS.MINIMUM

SÉJOUR

2 jours/1 nuit
À la découverte du Puy-en-Velay

FORMULE TOUT COMPRIS
Ce tarif comprend :
JOUR 1 :
- 1 circuit en petit train touristique
- 1 visite guidée de la vieille ville et de la cathédrale
- 1 déjeuner avec 1/4 de vin et café
- 1 spectacle Hôtel des Lumières
- 1 visite Espace Sabarot (présentation de la lentille)
- 1 visite Espace Pagès (présentation de la liqueur de verveine verte du Puy)
- 1 dîner avec 1/4 de vin et café
- 1 nuit en hôtel 2 étoiles en chambre double

JOUR 2 :
- 1 petit déjeuner
- 1 visite du Rocher Corneille (statue Notre Dame de France) ou Rocher St Michel (Chapelle St Michel d'Aiguilhe)
- 1 spectacle Terre de Géants
- 1 déjeuner avec 1/4 de vin et café
- 1 visite de la forteresse de Polignac

Ce tarif ne comprend pas :
- Le supplément chambre individuelle
- Le transport
- Les dépenses personnelles.

Valable selon ouverture des différents sites.

PREMIER JOUR
Arrivée au Puy-en-Velay

10h
Rendez-vous Place Michelet pour le départ du **circuit en petit train touristique**.
Dépose en vieille ville.
Accueil du groupe par le guide conférencier et poursuite par la **visite de la vieille ville du Puy-en-Velay, un ville au passé millénaire**.
- Visite de la cathédrale Notre Dame du Puy, inscrite au patrimoine mondial de l'humanité au titre des chemins de Saint Jacques de Compostelle.
- Histoire d'un ville façonnée par ses origine volcaniques, avec les rocher Corneille et Saint Michel d'Aiguilhe.
- Tradition dentelière de la ville.

12h30
Déjeuner au restaurant
1/4 de vin ou eau minérale et 1 café.

14h30
Spectacle Numérique Hôtel des Lumières à l'Hôtel Dieu, parcours immersif, 3 salles :
- Liberté, Je dessine ton nom
- Léonard de Vinci, immersive expérience
- Compostela, la chapelle en lumières.

16h15
Accueil à l'espace Sabarot
Magasin de vente d'un célèbre céréalier Présentation et histoire de la Lentille Verte du Puy AOP.

16h45
Accueil à l'Espace Pagès
Histoire de la Distillerie et découverte de la célèbre liqueur de « Verveine Verte du Velay », film de présentation, dégustation et présentation de la gamme des produits Pagès.

Fin de la prestation du guide.

Vers 17h30
Temps libre et installation à l'hôtel.

19h30
Dîner au restaurant
1/4 de vin ou eau minérale et 1 café.

Nuitée à votre hôtel.

Hôtel des Lumières

Hôtel des Lumières

Saint-Michel d'Aiguilhe

DEUXIÈME JOUR

Petit-déjeuner

9h

Départ de l'hôtel avec votre guide pour la visite du Rocher Saint-Michel.

9h30

Visite du Rocher Saint-Michel, un site insolite, une silhouette unique et l'émotion de 1000 ans d'histoire.

10h30

Spectacle "Terre de Géants".
Embarquez à bord de l'aéronef aux côtés d'Alice et d'Alec pour Terre de Géants : 1 heure d'expérience ludique pour partir à la conquête de la Haute-Loire et de ses secrets !

12h15

Déjeuner au restaurant
1/4 de vin ou eau minérale et 1 café.

14h / 14h15

Départ du Puy avec votre bus pour rejoindre Polignac (5 kms du Puy).

14h30

Visite guidée de la **forteresse de Polignac**, juchée sur une butte volcanique, offre un spectacle saisissant. Depuis sa plateforme, le site invite à l'émerveillement devant son panorama sans pareil sur la région.

16h30

Fin de visite et départ pour votre région.

Terre de géants

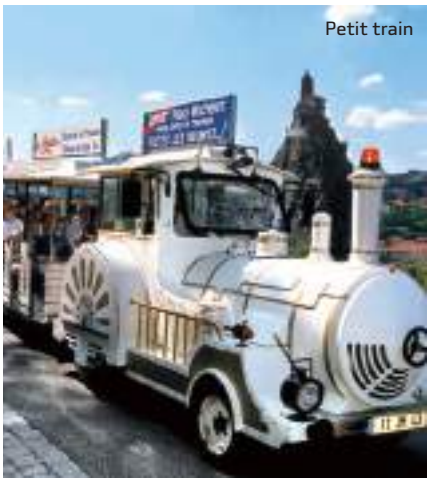
Petit train

Espace Sabarot

Espace Pagès

La Forteresse de Polignac

Spectacle nocturne sur la Lice du Breuil

À PARTIR DE
155 €/pers.
FORMULE TOUT COMPRIS, BASE 25 PERS.MINIMUM

2 jours/1 nuit
À la découverte des **Fêtes Renaissance du Roi de l'Oiseau**

FORMULE TOUT COMPRIS
Ce tarif comprend :
- 1 nuit en hôtel 2 ou 3 étoiles, base chambre double
- 1 déjeuner pris en restaurant ¼ de vin et 1 café compris
- 1 dîner dans une taverne
- Les services d'un guide conférencier pour la visite de la ville
- les entrées de sites/ monuments selon le programme établi
- 1 entrée au spectacle
- 1 entrée au marché Renaissance
- 1 programme
- La taxe de séjour
- L'organisation des excursions et réservations des prestataires
- Pochettes d'accueil déposées à votre hôtel.

Ce tarif ne comprend pas :
- Le supplément chambre individuelle
- Le transport
- Les dépenses personnelles.

Valable du jeudi 14 au vendredi 15 septembre 2023.

Venez redécouvrir l'ambiance Renaissance !

Depuis 1986, chaque 3ème week-end de septembre, la ville du Puy-en-Velay retrouve ses couleurs Renaissance. La cité prend prétexte d'un ancien et authentique concours d'archerie pour se replonger dans son passé glorieux. Quatre jours durant, la priorité est donnée aux spectacles de rue et à la reconstitution de la vie quotidienne au XVIème siècle dans le Velay. Camps de toile, luttes au son du canon, mercenaires en rupture de solde, artisans itinérants, cuisine d'époque, pèlerins en partance pour Saint-Jacques-de-Compostelle composent un véritable décor vivant.

PREMIER JOUR
Le Puy-en-Velay

Arrivée en début d'après-midi :

• Vers 14h30, visite de la ville du Puy-en-Velay.
Accueil de votre groupe par un guide conférencier du pays d'art et d'histoire, départ pour la **visite pédestre de la ville du Puy-en-Velay**. Visite de la cathédrale Notre-dame du Puy-en-Velay, chef d'œuvre d'art Roman (inscrite au patrimoine mondial de l'humanité par l'UNESCO) et découverte du secteur sauvegardé.

• Au fil de la visite le guide conférencier vous présentera les principaux sites/monuments de la ville, les rochers Corneille et Saint-Michel d'Aiguilhe, l'Hôtel-Dieu inscrit au patrimoine mondial de l'humanité au titre des chemins de Saint-Jacques-de-Compostelle.
Il vous fera également découvrir les Fêtes Renaissance du Roi de l'Oiseau.

• Visite de **l'espace Sabarot** et présentation de la Lentille Verte du Puy AOP.

• Visite de **l'espace Pagès** et dégustation de la célèbre verveine verte du Velay.

• Installation à votre hôtel.

Soirée :

• Dîner dans une taverne ou restaurant pour découvrir les mets Renaissance.

• **Spectacle dans la grande lice du Breuil.**

• Déambulation dans les rues pour découvrir les sites animés.

Concours des archers

Camp des archers

DEUXIÈME JOUR

9h30 :

• Départ de l'hôtel pour la visite de la **forteresse de Polignac.**
Ce site fut le berceau de l'une des plus illustres familles de l'histoire de France. Vestiges historiques du XIème siècle avec chemin de ronde et système défensif unique. Puissant donjon du XIVème siècle (32 mètres) qui permet de jouir d'un panorama exceptionnel.

12h :

• Déjeuner dans un restaurant.

Après-midi : Fêtes Renaissance du Roi de l'Oiseau

• Découverte du **marché Renaissance** dans le Jardin Henri Vinay.

• Animations dans les rues.

• Fin d'après-midi : départ pour votre région.

Roi de l'Oiseau

Roi de l'Oiseau

À PARTIR DE
206 €/pers.
FORMULE TOUT COMPRIS, BASE 35 PERS. MINIMUM

Après la visite de La Chaise-Dieu et de son abbaye millénaire, la « Casa Dei » aux multiples dépendances et qui a rayonné sur l'Europe pendant plusieurs siècles, ce séjour au cœur du Parc Naturel régional du Livradois-Forez vous permettra de découvrir les paysages boisés et vallonnés au rythme du train d'autrefois et les secrets de fabrication de la Fourme d'Ambert ou du papier artisanal à inclusions de fleurs et plantes séchées, traditions séculaires et ancestrales de cette région.

Séjour 2 jours/1 nuit À la découverte du **Pays de La Chaise-Dieu**

PREMIER JOUR
La Chaise-Dieu et Arlanc

10h

Accueil et visite guidée de l'abbaye de La Chaise-Dieu qui renferme des trésors d'exception.

Le nouveau parcours scénographique de l'ensemble abbatial de La Chaise-Dieu vous invite à plonger dans son histoire avec la découverte du cloître récemment rénové et l'église abbatiale abritant de nombreux trésors comme les 144 stalles sculptées entourant le tombeau de marbre du Pape Clément VI, le jubé gothique flamboyant, le buffet d'orgues majestueux ou encore la célèbre fresque murale de la danse macabre ; enfin, en entrant dans la nef des tapisseries où la collection unique de 14 pièces entièrement restaurées sont présentées de manière optimale et en finissant par la salle de l'écho et son acoustique étonnante qui surprendra tous les visiteurs, petits ou grands...

12h

Déjeuner dans un restaurant casadéen.

Ce tarif comprend :
- Une nuit en 1/2 pension en village de gîtes base chambre double
- Deux déjeuners pris en restaurant avec 1/4 de vin et 1 café inclus
- La taxe de séjour
- Les entrées aux monuments/sites selon le programme établi, un aller simple en train touristique de La Chaise-Dieu à Ambert
- L'organisation des excursions et réservation des prestataires.

Ce tarif ne comprend pas :
le supplément chambre individuelle,
le transport et les dépenses personnelles.

Valable de mai à octobre sauf dimanches et jours fériés.

Jardin pour la Terre

Tapisserie La Chaise-Dieu

15h

Visite guidée du Jardin pour la Terre à Arlanc situé à 15 km au nord. Unique en Europe, ce jardin s'étend sur plus de 6 hectares. Dessiné en forme de planisphère, il vous permettra d'effectuer un véritable tour du monde. Les pelouses symbolisent les mers et océans et les espaces végétalisés sont dessinés aux formes des continents. 2 000 variétés et 700 espèces de plantes sont restituées sur leur continent d'origine. Au départ du belvédère, vous serez guidés par un animateur qui vous contera l'histoire des plantes et des célèbres explorateurs. Il vous reviendra ensuite de finir votre tour du monde en vous aidant du plan remis à votre arrivée.

17h

Fin de la visite et retour à La Chaise-Dieu. Installation au Village de la Tour pour le dîner et la nuit.

DEUXIÈME JOUR
Le Livradois et ses secrets

10h

Rendez-vous à la gare de La Chaise-Dieu pour embarquer à bord du **train touristique** Picasso en direction d'Ambert par la vallée de la Dore...

12h

Déjeuner dans un restaurant ambertois.

14h

Visite de la Maison de La Fourme suivie d'une dégustation : découverte passionnante d'un fromage AOC, élément du patrimoine, de la culture et de l'économie locale. On vous expliquera sa fabrication traditionnelle et contemporaine avec visite de la cave d'affinage. La visite se clôturera par un atelier goût avec la dégustation de différentes fourmes.

OU

Visite du Moulin Richard de Bas, musée historique du papier dont certains bâtiments remontent au 15ème siècle. Il fût le berceau de la papèterie française.

18h

Fin de votre séjour.

Moulin Richard de Bas

Cloître de la Chaise-Dieu

Train Livradois-Forez - Autorail Picasso

La Fourme d'Ambert

Le Puy-en-Velay

À PARTIR DE
267€/pers.
FORMULE TOUT COMPRIS, BASE 25 PERS.MINIMUM

SÉJOUR

Ce tarif comprend :
- 2 nuits en 1/2 pension en hôtel*** base chambre double
- Spectacle Hôtel des Lumières
- 2 déjeuners pris en restaurant avec 1/4 de vin et 1 café inclus
- La taxe de séjour
- Les services d'un guide conférencier pour les 2 journées de visites
- Les entrées aux monuments/sites selon le programme établi
- L'organisation des excursions et réservation des prestataires et les pochettes d'accueil déposées dans les chambres de l'hôtel.

Ce tarif ne comprend pas :
le supplément chambre individuelle,
le transport et les dépenses personnelles.

Possibilité d'inverser le programme en fonction de vos choix ou disponibilités des prestataires.
Valable d'avril à octobre.

3 jours/2 nuits
Sur les pas de **Saint-Jacques-de-Compostelle**

PREMIER JOUR
Visite du Puy-en-Velay

Après-midi :
• Accueil par un guide conférencier pour une **visite guidée pédestre de la ville historique**, **de son secteur Cathédrale, du Camino** (parcours muséal sur Saint-Jacques) et de **l'Hôtel-Dieu**, site inscrit au patrimoine de l'UNESCO au titre des chemins de Saint-Jacques.

• Visite du **Camino**, musée sur le chemin de Saint-Jacques de Compostelle.

• Installation à l'hôtel, dîner.

Parvis de la Cathédrale

Le Cœur de l'Hôtel-Dieu

Hôtel des Lumières

Vue sur les gorges de l'Allier

DEUXIÈME JOUR
Sur les pas de Saint-Jacques et de la bête du Gévaudan

Matinée :

• **Départ en compagnie d'un guide conférencier pour Saugues.**

• Visite du **musée de la bête du Gévaudan**. Circuit en bus en direction de Saugues sur les pas de Saint-Jacques, histoire du mythique GR 65®, découvrez l'histoire de la bête du Gévaudan et l'église Saint-Médard.

• **Déjeuner** du terroir.

Après-midi :

• **Balade pédestre sur le chemin de Saint-Jacques** ou circuit en bus avec arrêts et commentaires.

• Retour sur Le Puy-en-Velay et dîner.

Soirée :

• Parcours pédestre **"Puy de Lumières"** : 7 sites majeurs de la ville sont l'écran naturel de scénographies lumineuses extraordinaires.
Durée approximative du parcours : 1h30.

Spectacle Puy de Lumières 2023, 1er juillet au 9 septembre, tous les soirs. Spectacle de la tombée de la nuit jusqu'à minuit.

TROISIÈME JOUR
Visite au choix

Matinée :

• **Spectacle Hôtel des Lumières.**
Le plus grand centre d'art numérique de la Région propose 3 scénographies immersives avec les toutes dernières technologies de projections qui habillent les murs et les sols de l'Hôtel-Dieu, classé au Patrimoine mondial par l'Unesco au titre des Chemins de Saint-Jacques-de-Compostelle.

3 salles :
- Liberté, Je dessine ton nom
- Léonard de Vinci, immersive expérience
- Compostela, la chapelle en lumières.

• **Déjeuner** dans un restaurant de la ville.

Après-midi :

• Départ pour votre région.

Statue Notre Dame de France

Musée Crozatier

Cathédrale du Puy-en-Velay

À PARTIR DE
275 €/pers.
FORMULE TOUT COMPRIS, BASE 20 PERS.MINIMUM

SÉJOUR

Ce tarif comprend :
- 2 nuits en 1/2 pension, base chambre double
- 1 déjeuner pris en restaurant avec 1/4 de vin et 1 café inclus Jour 2
- 1 pique nique Jour 3
- Pot du pèlerin
- La taxe de séjour
- Les services d'un guide conférencier pour les 3 journées de visites
- Les entrées aux monuments/sites selon le programme établi
- L'organisation des excursions et réservation des prestataires
- Pochettes d'accueil déposées dans les chambres de l'hôtel.

Ce tarif ne comprend pas :
- Le supplément chambre individuelle
- Le transport
- Les dépenses personnelles.

Possibilité d'inverser le programme des jours 2 et 3 en fonction de vos choix ou disponibilités des prestataires.
Valable d'avril à octobre.

3 jours/2 nuits
Le Puy-en-Velay, ville sanctuaire

PREMIER JOUR
Le Puy-en-Velay, site marial

• Arrivée début d'après-midi au Puy-en-Velay.

Après-midi :

• Accueil par un guide conférencier et découverte du site marial : **Cathédrale, inscrite au patrimoine mondial de l'humanité par l'UNESCO** au titre des chemins de Saint-Jacques-de-Compostelle. Une promenade au coeur d'une cité millénaire.
Visite du cloître de la Cathédrale.

• Installation à l'hôtel, dîner.

Soirée spectacle Puy de Lumières 2023 du 1er juillet au 9 septembre :

• Parcours pédestre libre "**Puy de Lumières**" : 7 sites majeurs de la ville sont l'écran naturel de scénographies lumineuses extraordinaires. Durée approximative du parcours : 1h30.

La Vierge noire de la Chapelle des reliques

La statue Saint Joseph

Ce séjour peut vous être proposé en formule 2 jours / 1 nuit (Jour 1 et 2) à partir de 160 € par personne.

GR65® - Le chemin de Saint-Jacques

DEUXIÈME JOUR
Saint Joseph, Saint-Michel et Saint Jacques :

Matinée :

• Votre guide conférencier vous retrouve à l'hôtel.

• **Découverte du sanctuaire Saint-Joseph d'Espaly.**

• Déjeuner au restaurant.

Après-midi :

• **Découverte du Rocher et de la chapelle Saint-Michel d'Aiguilhe.**

• **Poursuite par la visite du Camino,** musée sur le chemin de Saint-Jacques-de-Compostelle.
Pot du pélerin.

• Temps libre

• Dîner et nuitée à l'hôtel.

TROISIÈME JOUR
Pèlerinage sur le chemin de Saint-Jacques-de-Compostelle

À partir de 7h :

• Messe des pèlerins à la Cathédrale du Puy-en-Velay.

• **Départ pour une randonnée sur le chemin de Saint-Jacques-de-Compostelle** (9 ou 17 kilomètres en fonction du niveau de marche).

• **Pique-nique.**

• **Navette.**

Après-midi :

• Départ pour votre région.

Le Camino

Saint Jacques

Théâtre du Puy-en-Velay

À PARTIR DE
430€/pers.
FORMULE TOUT COMPRIS, BASE 25 PERS.MINIMUM

SÉJOUR

4 jours/3 nuits
À la découverte **du Pays du Velay**

Ce tarif comprend :
- 3 nuits en 1/2 pension en hôtel*** base chambre double, 3 repas pris en restaurant avec 1/4 de vin et 1 café inclus
- Les services d'un guide conférencier pour les visites des 3 journées
- Les entrées aux monuments/sites selon le programme établi
- Le spectacle nocturne Puy de Lumières
- Le spectacle Hôtel des Lumières
- L'organisation des excursions et réservation des prestataires
- La taxe de séjour et les pochettes d'accueil déposées à votre hôtel.

Ce tarif ne comprend pas :
- Le supplément chambre individuelle
- Le transport et les dépenses personnelles.

Possibilité d'inverser le programme en fonction de vos choix ou disponibilités des prestataires.
Valable de mai à septembre.

PREMIER JOUR
Le Puy-en-Velay, une ville au cœur du volcan

Après-midi : Arrivée au Puy-en-Velay

• Accueil de votre groupe par un guide conférencier, départ pour la **visite pédestre de la ville du Puy-en-Velay**. Visite de la Cathédrale Notre-Dame du Puy-en-Velay, chef d'œuvre d'art roman (inscrite au patrimoine mondial de l'humanité par l'UNESCO au titre des chemins de Saint-Jacques-de-Compostelle) et découverte du secteur sauvegardé.
Au fil de la visite, le guide conférencier vous présentera les principaux sites/monuments de la ville, les rochers Corneille et Saint-Michel d'Aiguilhe, l'Hôtel-Dieu inscrit au patrimoine mondial de l'humanité au titre des chemins de Saint-Jacques-de-Compostelle.
L'histoire d'une ville de pèlerinages, carrefour de la randonnée, point de départ du GR 65, chemin vers Saint-Jacques-de-Compostelle en Espagne. Ses savoirs faire avec la tradition dentellière, les produits du terroirs, la Lentille Verte du Puy AOP, la célèbre liqueur de Verveine du Velay, une promenade au cœur d'une ville au passé millénaire.

• Installation à votre hôtel et dîner sur place.

Soirée :

Spectacle Puy de Lumières 2023, du 1er juillet au 9 septembre, tous les soirs. Spectacle de la tombée de la nuit jusqu'à minuit.

Chemin de Saint-Jacques

Dentelle aux fuseaux

Verveine du Velay

Statue Notre-Dame-de-France

Abbaye de la Chaise-Dieu

DEUXIÈME ET TROISIÈME JOURS

Composez votre séjour avec les excursions à la journée de votre choix :

• Sur les pas de Saint-Jacques 100 km.
• Une forteresse et une abbaye, découverte de la forteresse de Polignac et de La Chaise-Dieu.
• Journée découverte La Chaise-Dieu, Lavaudieu et Brioude.
• L'Emblavez.
• Au pays du Géneral marquis de La Fayette.
• Les Sources de la Loire, au fil de la Loire sauvage.
• Récré à la vieille école du Monsatier-sur-Gazeille et le château de Bouzols.
• Aux Pays des Justes, Histoire et mémoire sur le plateau Vivarais Lignon.
• Du bourg antique au bourg médiéval, Saint-Paulien et Allègre.
• Au pays des volcans.
• Dîner et nuitée à votre hôtel.

Soirée :

• Jour 2 ou 3. A la tombée de la nuit : **parcours pédestre " Puy de Lumières "**, 7 sites majeurs de la ville sont l'écran naturel de scénographies lumineuses.

QUATRIÈME JOUR

Matinée :
Découverte du Spectacle Hôtel des Lumières

Le plus grand centre d'art numérique de la Région propose 3 scénographies immersives avec les toutes dernières technologies de projections qui habillent les murs et les sols de l'Hôtel-Dieu, classé au Patrimoine mondial par l'Unesco au titre des Chemins de Saint-Jacques-de-Compostelle.

3 salles :
- Liberté, Je dessine ton nom
- Léonard de Vinci, immersive expérience
- Compostela, la chapelle en lumières.

Accueil dégustation de produits du terroir :

• Dégustation et présentation de la gamme de produits de la **Distillerie Pagès**, célèbre pour sa liqueur de Verveine du Velay.
• La **Lentille Verte du Puy AOP**, vidéo et accueil au magasin de vente d'un célèbre céréalier.
• Déjeuner dans un restaurant de la ville.

Après-midi :

• Retour dans votre région.

Saint-Paulien

La Loire sauvage

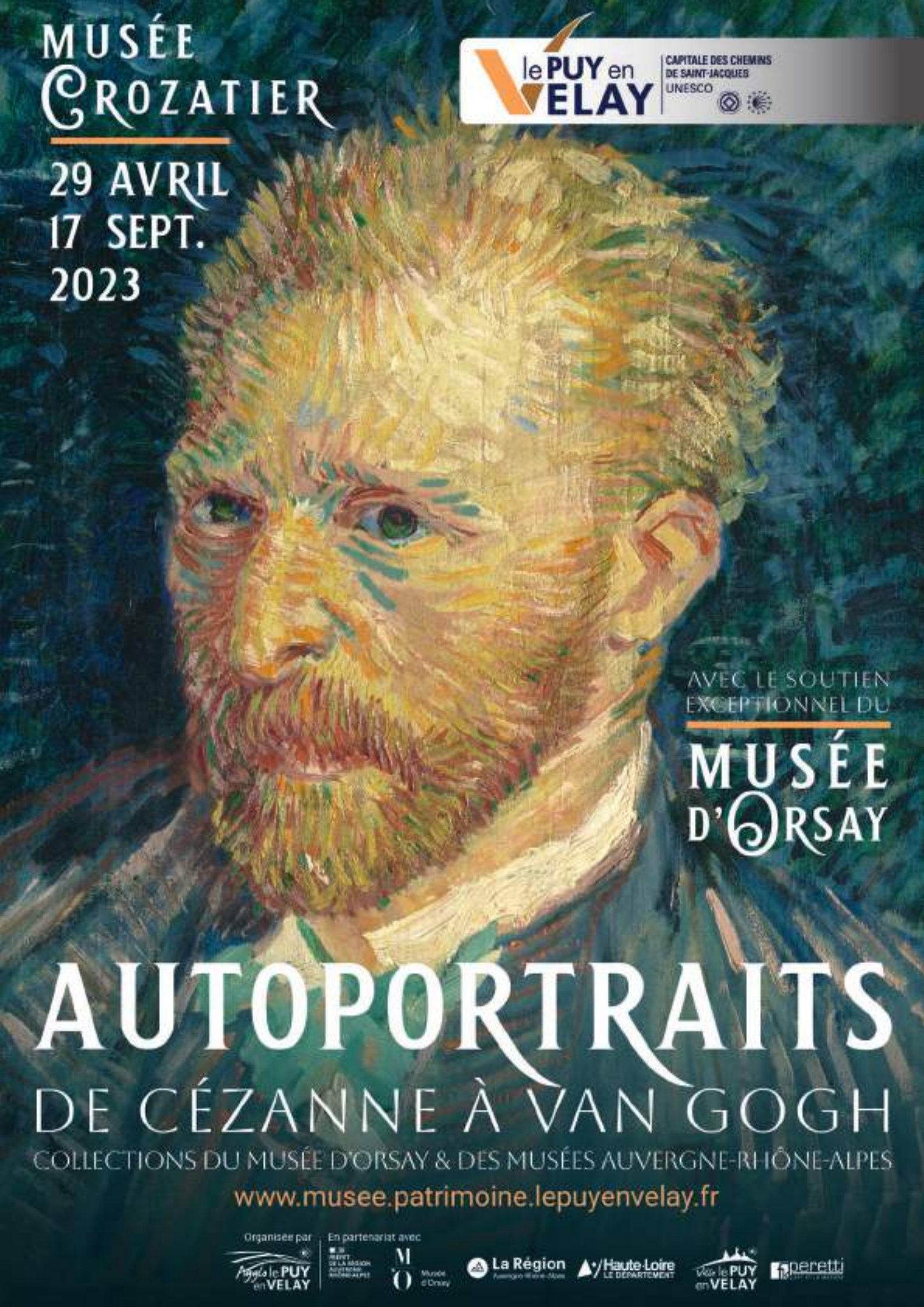
MUSÉE CROZATIER
29 AVRIL
17 SEPT.
2023
le PUY en VELAY
CAPITALE DES CHEMINS DE SAINT-JACQUES
UNESCO
AVEC LE SOUTIEN EXCEPTIONNEL DU
MUSÉE D'ORSAY
AUTOPORTRAITS
DE CÉZANNE À VAN GOGH
COLLECTIONS DU MUSÉE D'ORSAY & DES MUSÉES AUVERGNE-RHÔNE-ALPES
www.musee.patrimoine.lepuyenvelay.fr
Organisée par
Agglo le PUY en VELAY
En partenariat avec
La Région
Haute-Loire LE DÉPARTEMENT
Ville le PUY en VELAY
peretti